Pieśni z muzyką,
Marsze Wojska Polskiego

z końca 18go i początku 19go wieku

ZEBRAŁ I WYDAŁ

J. HOROSZKIEWICZ.

ZESZYT II. — NUTY.
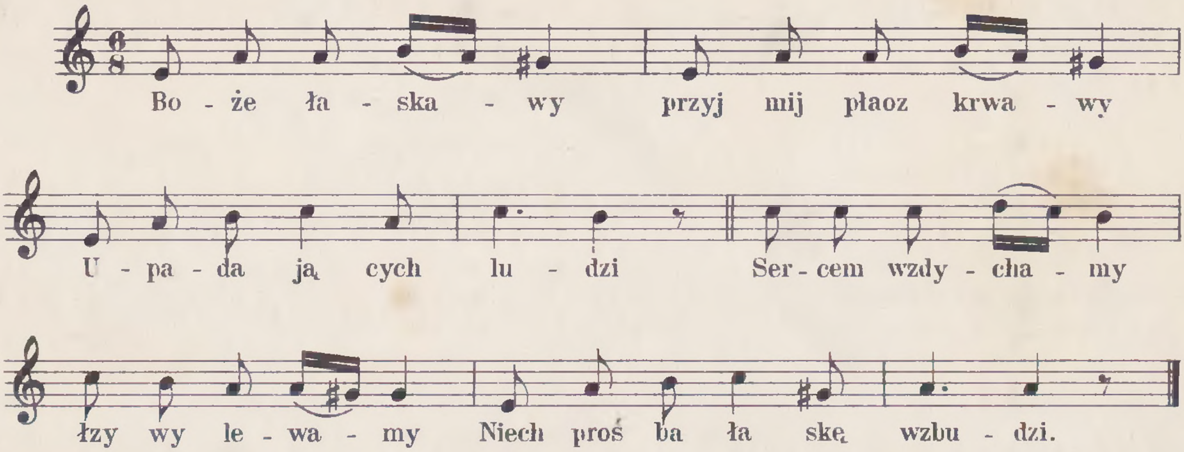
WYDANIE DRUGIE.

W KRAKOWIE.
SPÓŁKA WYDAWNICZA POLSKA.
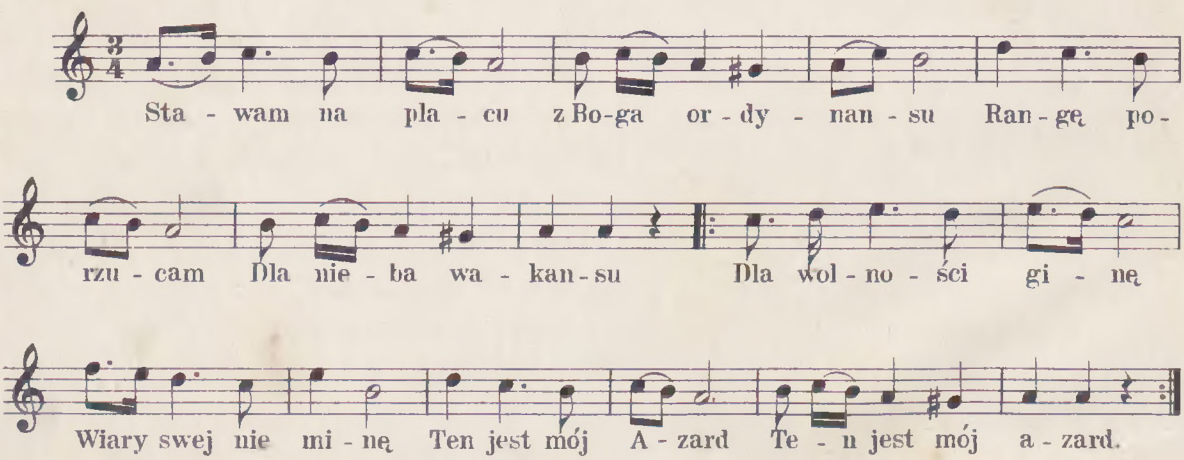
TREŚĆ.

Pieśń
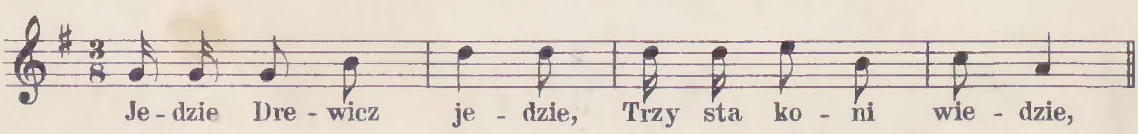
o pomoc koronie polskiej.
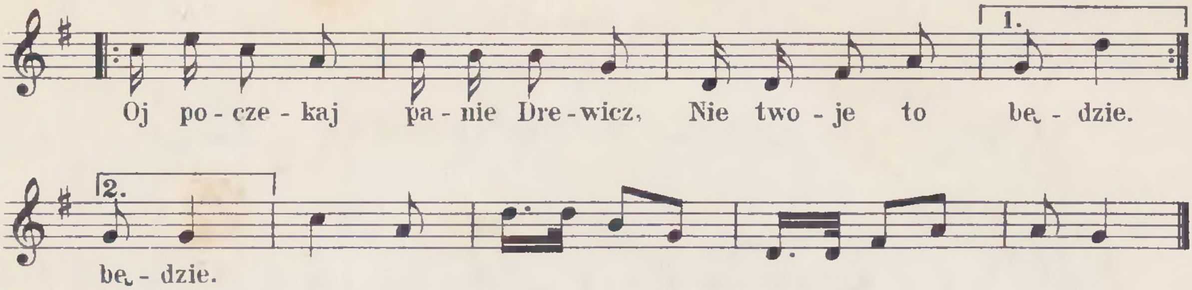


Pieśń konfederacka.
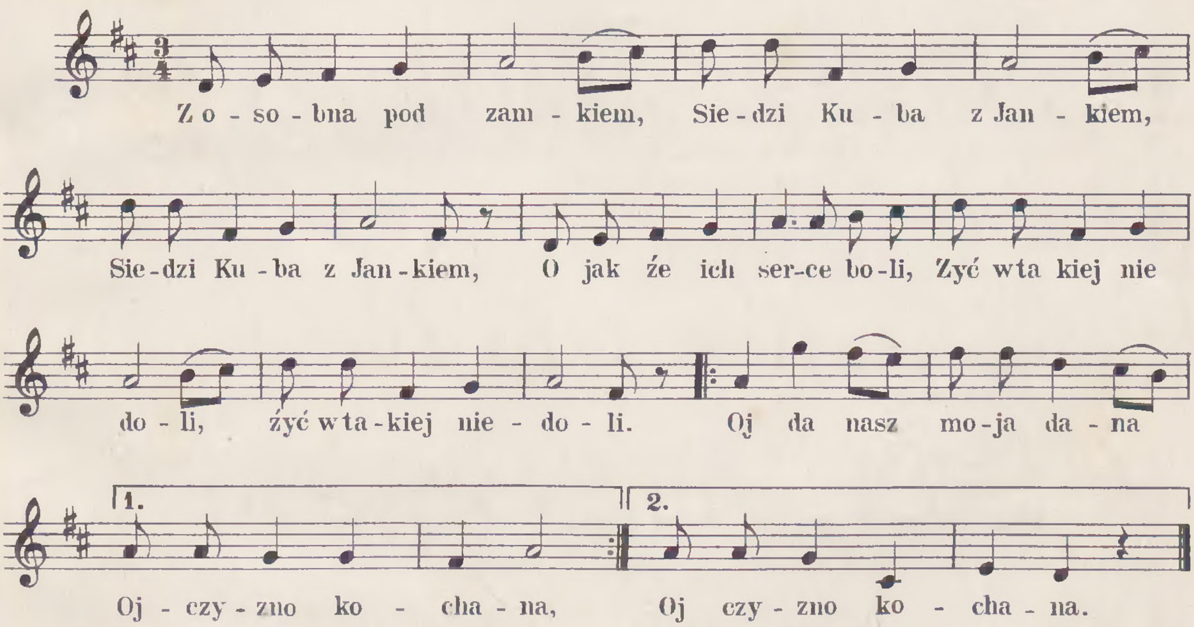


Pieśń o Drewiczu.

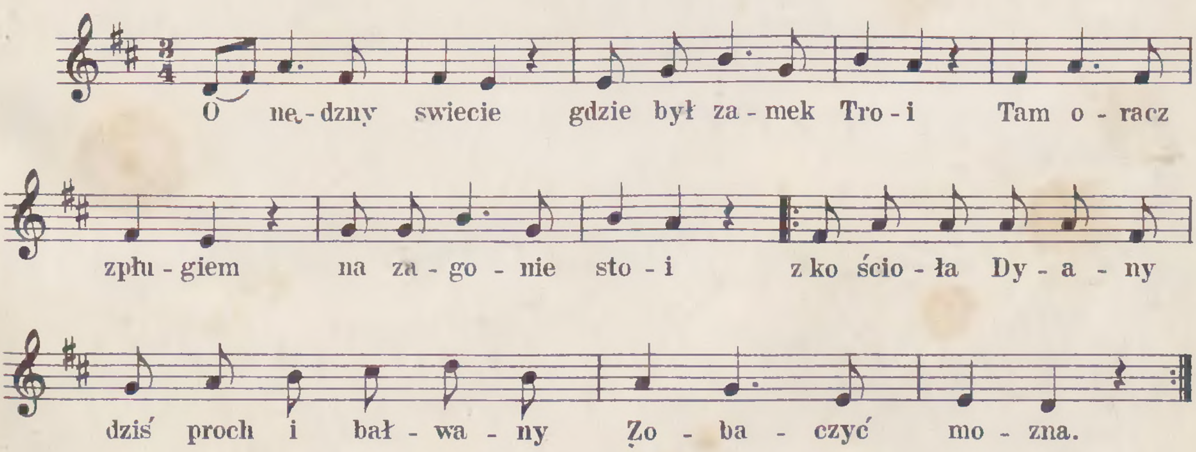




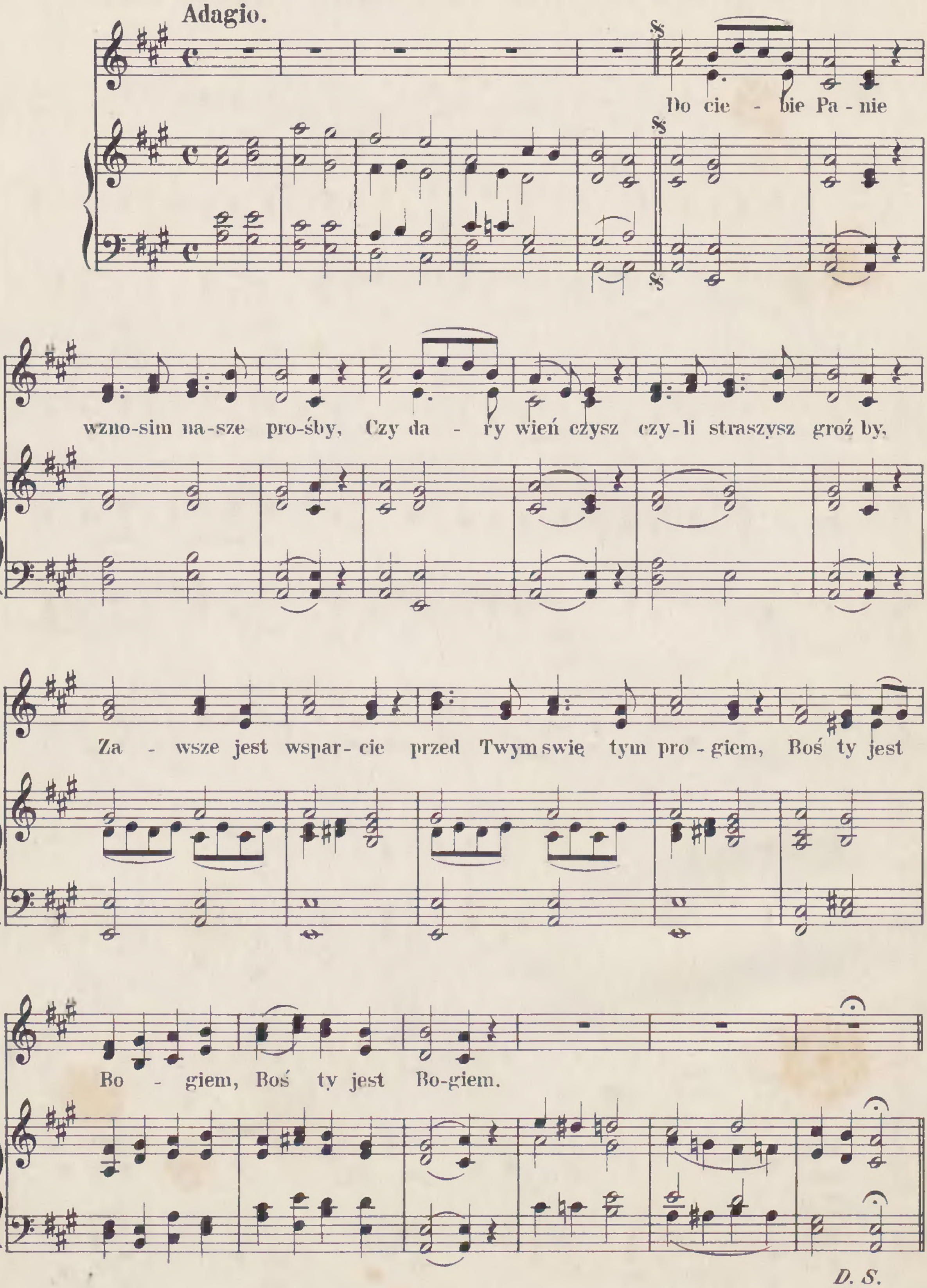
Pierwsi Sybiracy.



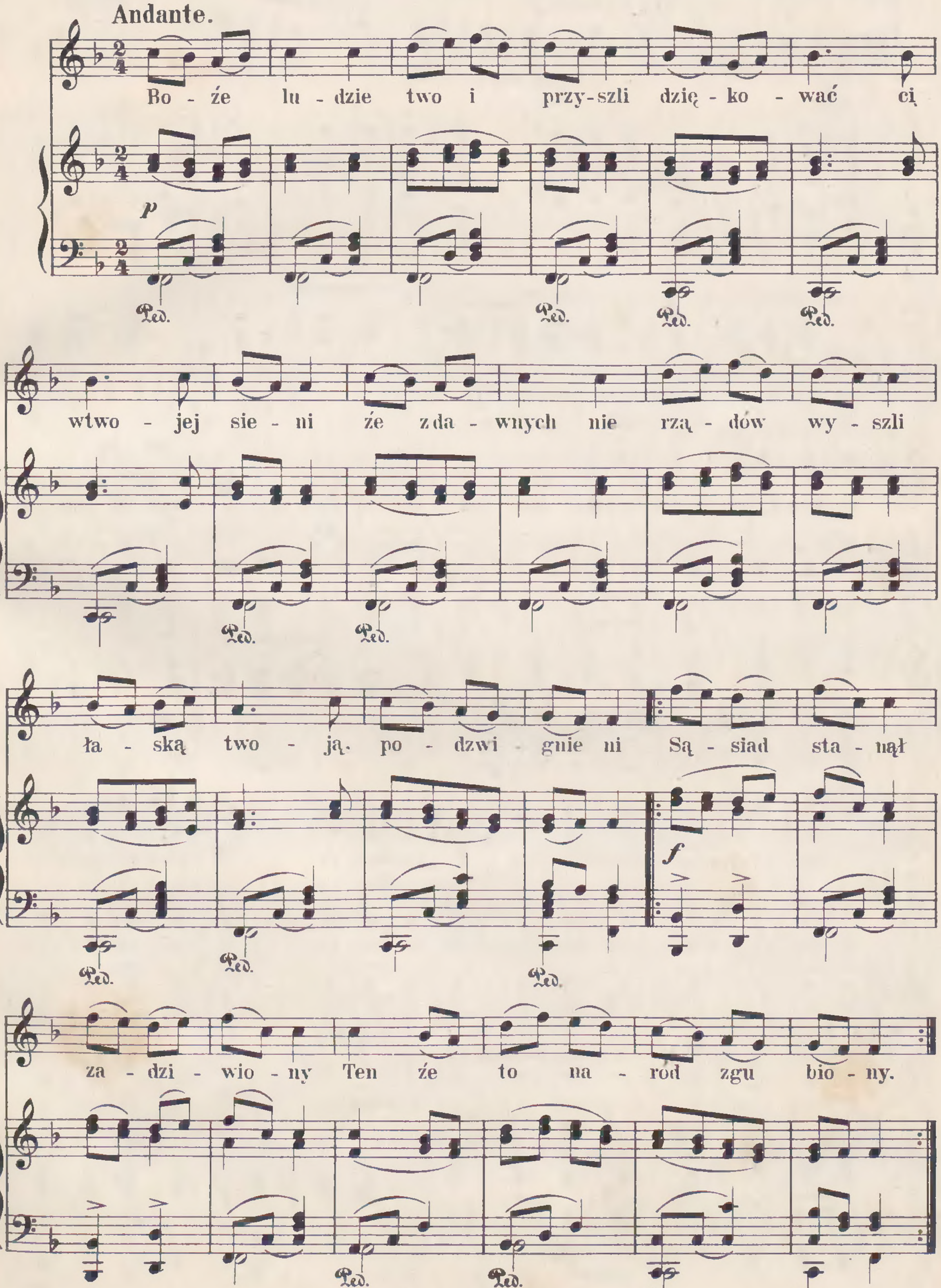
Pieśń 1773.
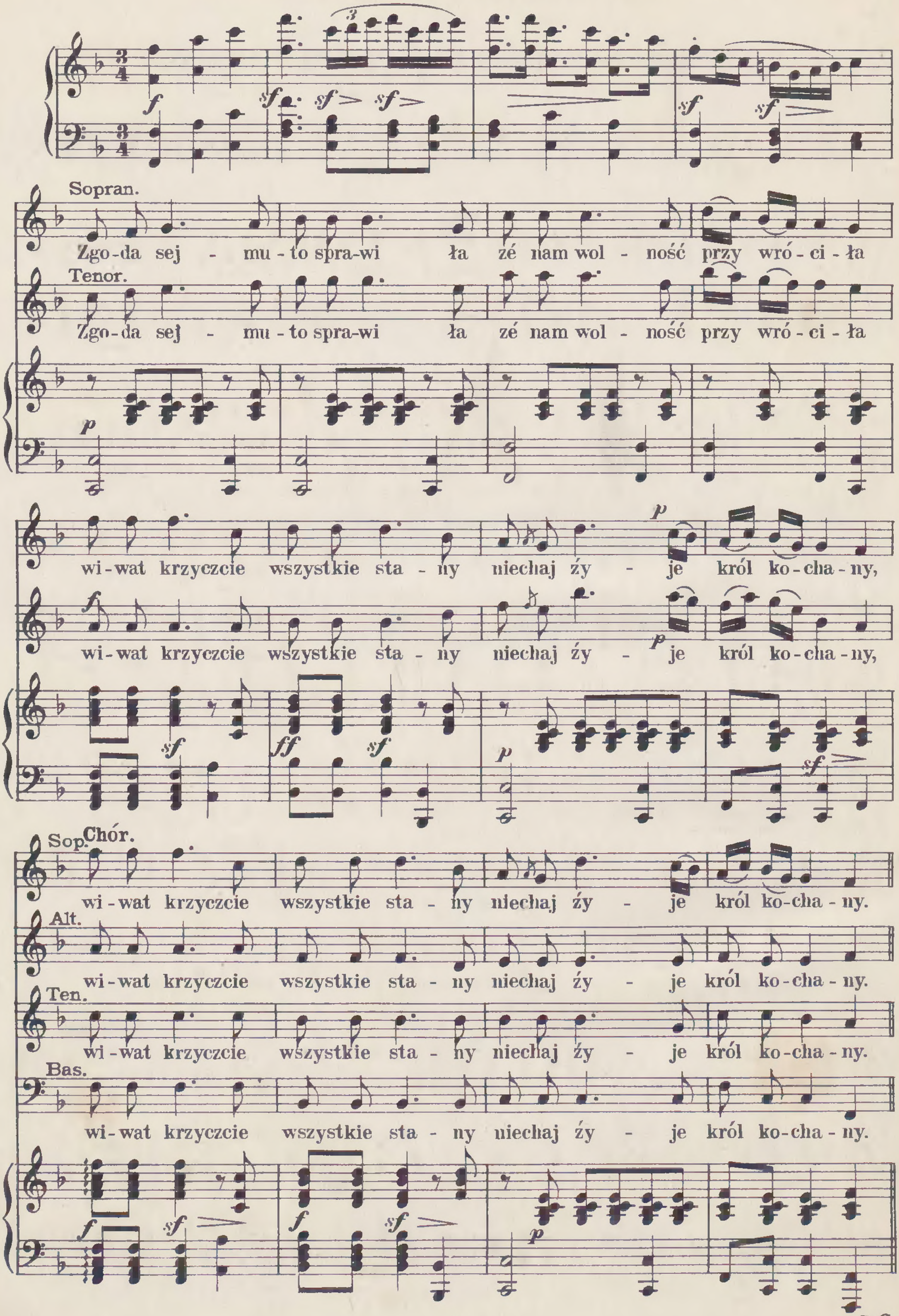


Pieśń do Boga.



Pieśń dziękczynna za Ustawę 3 maja 1791.

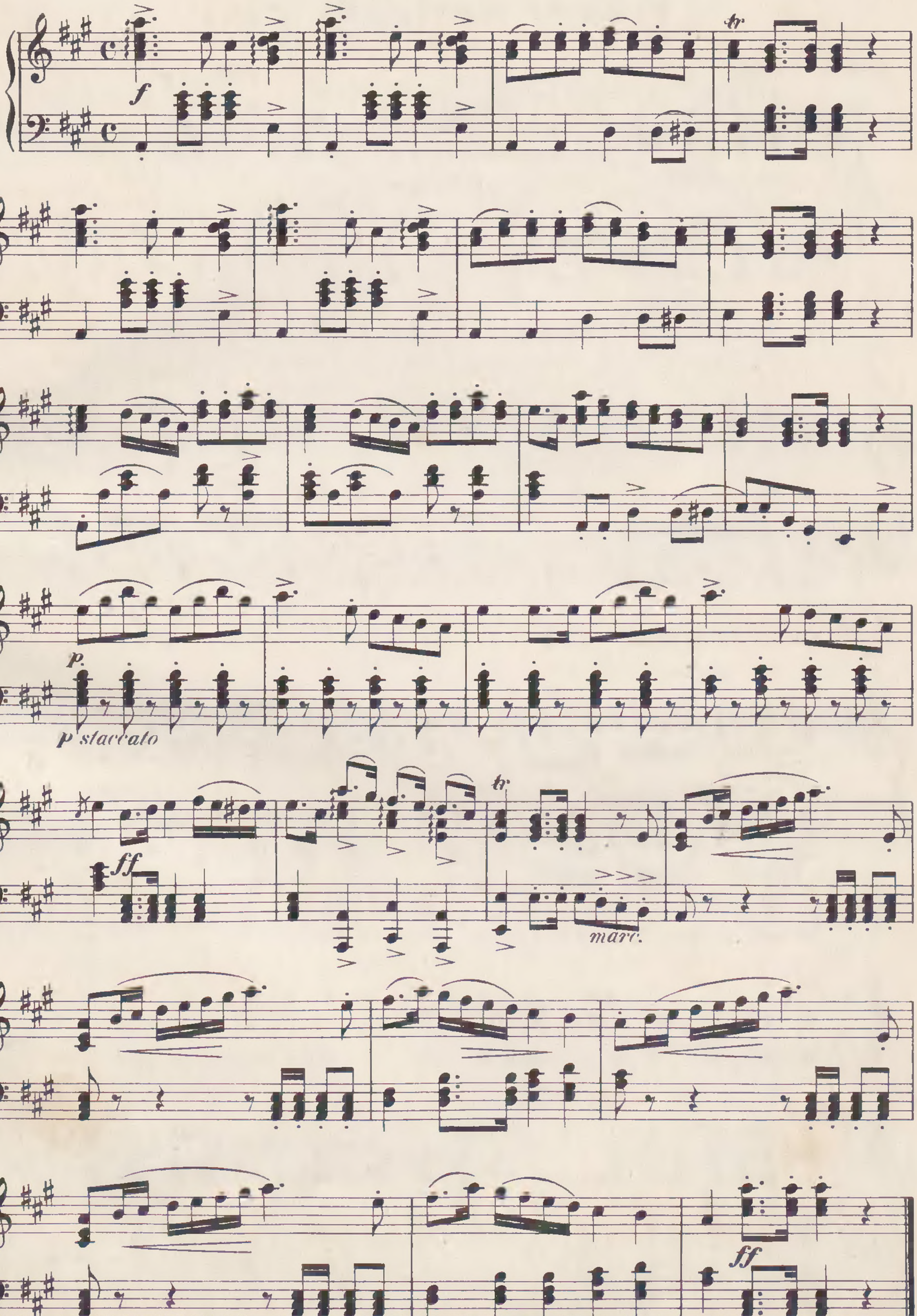


Trzeci Maja. Polonez z roku 1791.



D.C.

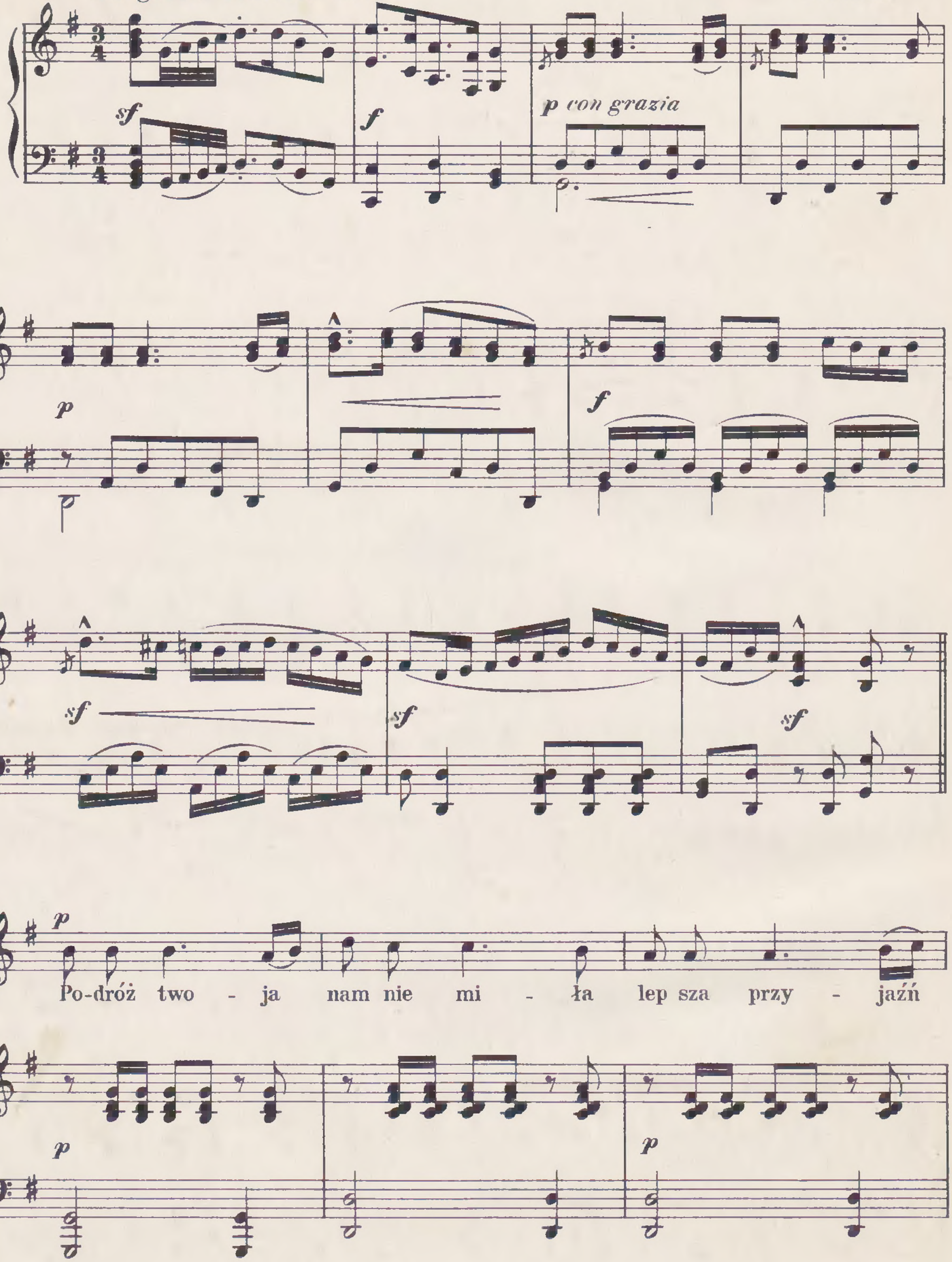
Marsz z roku 1792.
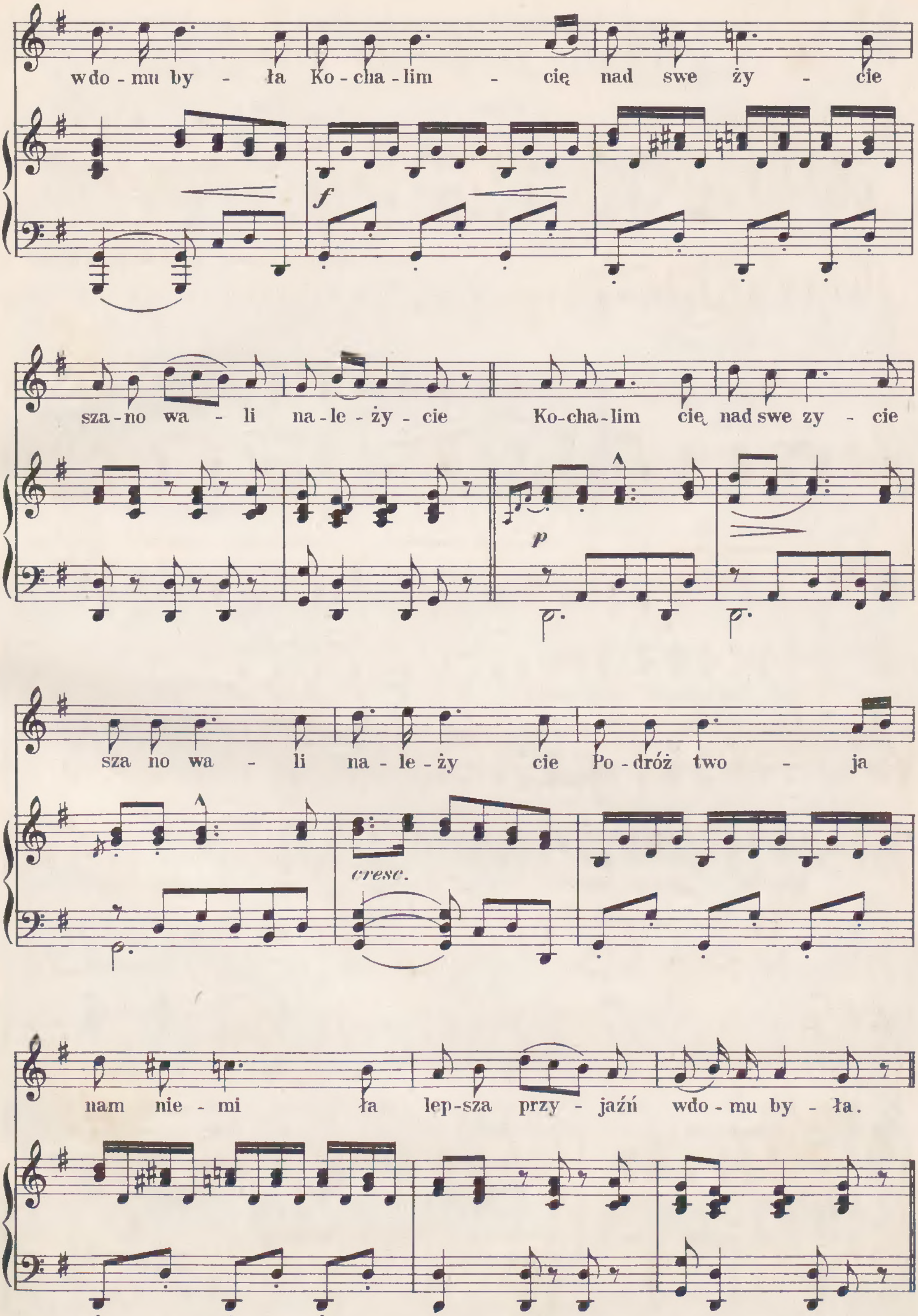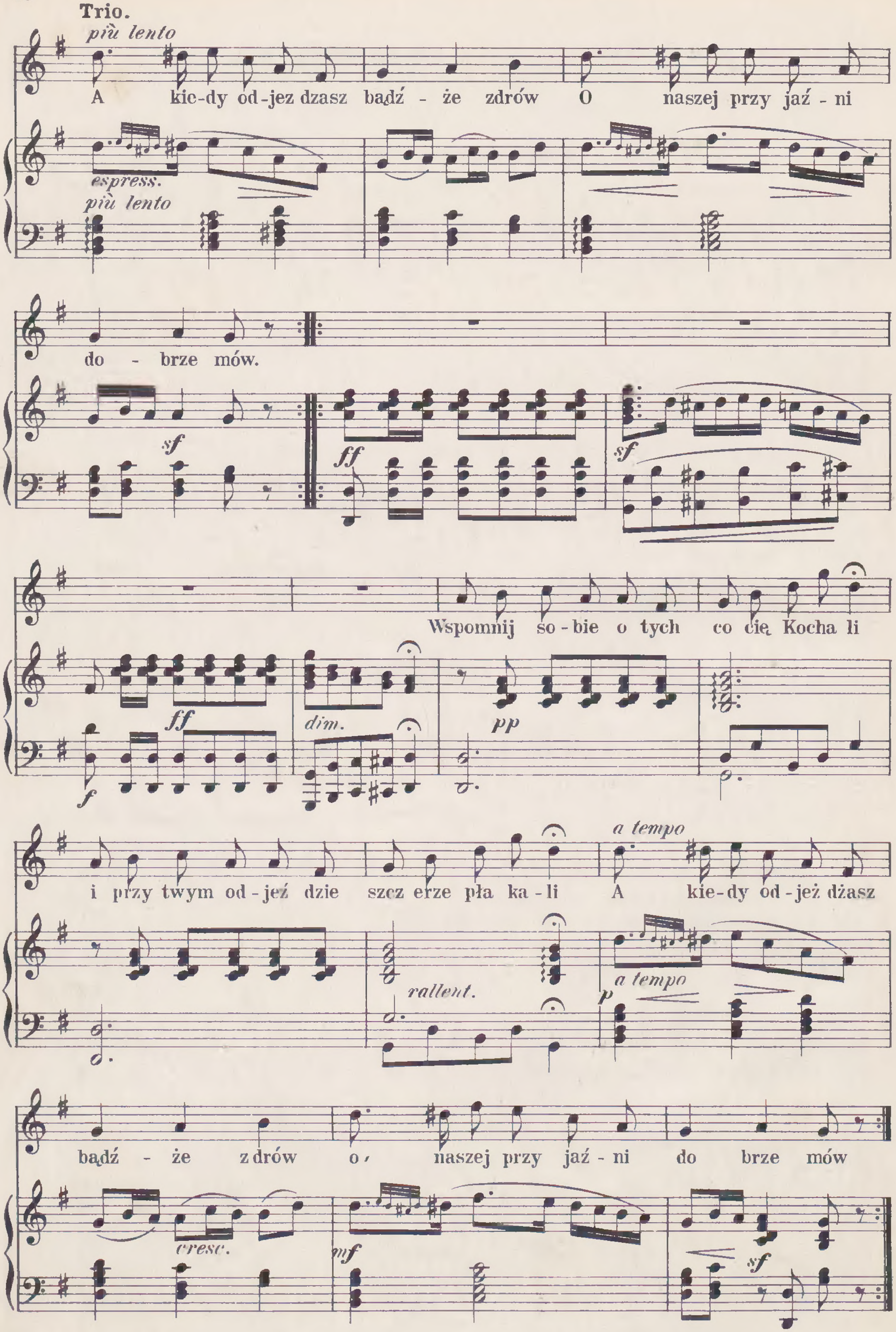


Polones Kościuszki (1792)

Allegretto resoluto ♩= 84
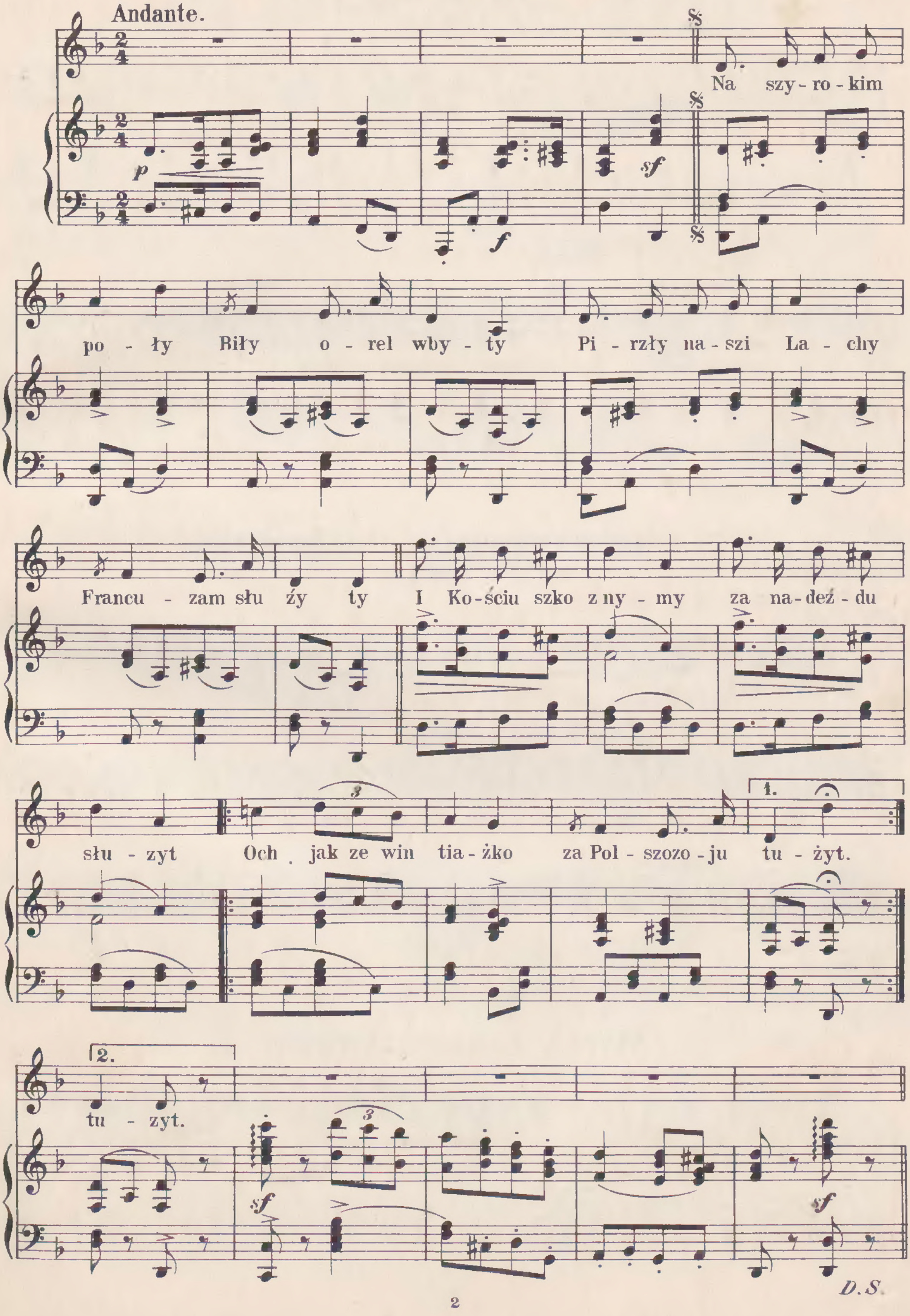
Barcicki.
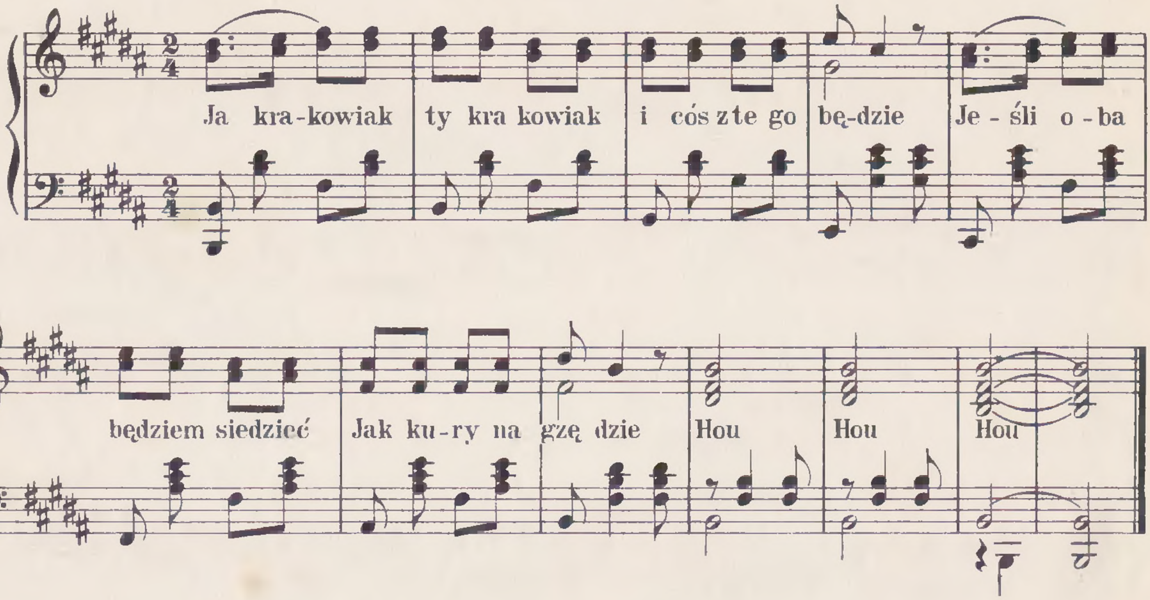



wdo - mu by - ła Ko - cha - lim - cię nad swe ży - cie
f
sza - no wa - li na - le - ży - cie Ko - cha - lim cię nad swe zy - cie
p
sza no wa - li na - le - ży cie Po - dróż two - ja
cresc.
nam nie - mi ła lep - sza przy - jaźń wdo - mu by - ła.


Trio.
più lento
A kie-dy od-jez dzasz bądź - że zdrów O naszej przy jaź - ni
espress.
più lento
do - brze mów.
sf
ff
sf
ff
f
dim.
pp
Wspomnij so-bie o tych co cię Kocha li
i przy twym od-jeź dzie szcz erze pła ka-li
a tempo
A kie-dy od-jeż dżasz
rallent.
a tempo
p
bądź - że zdrów o naszej przy jaź - ni do brze mów
cresc.
mf
sf
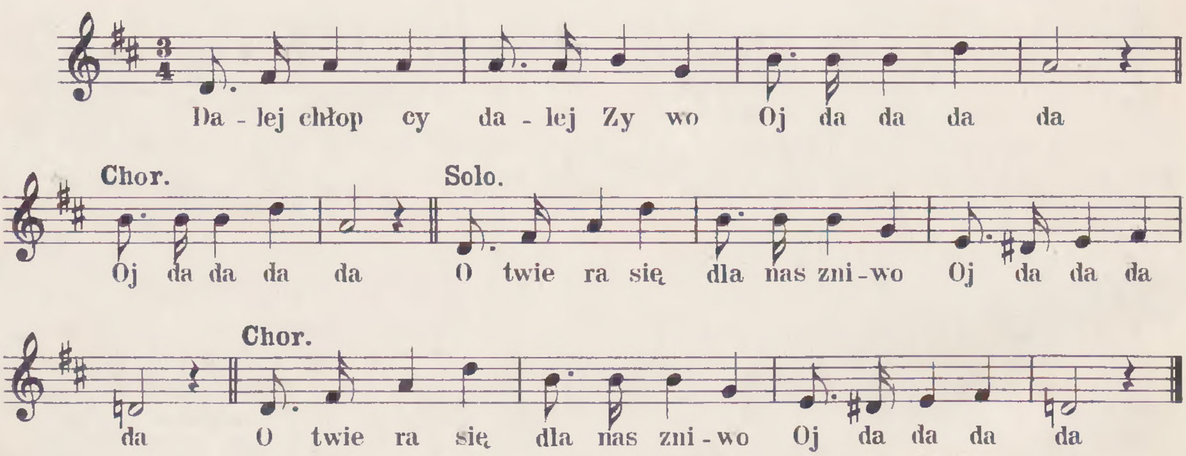
Pieśń ludu ukrainskiego.
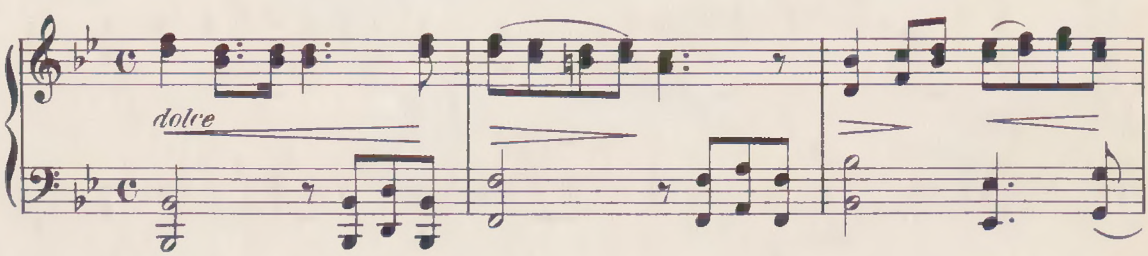


Krakowiak.
1794 r.
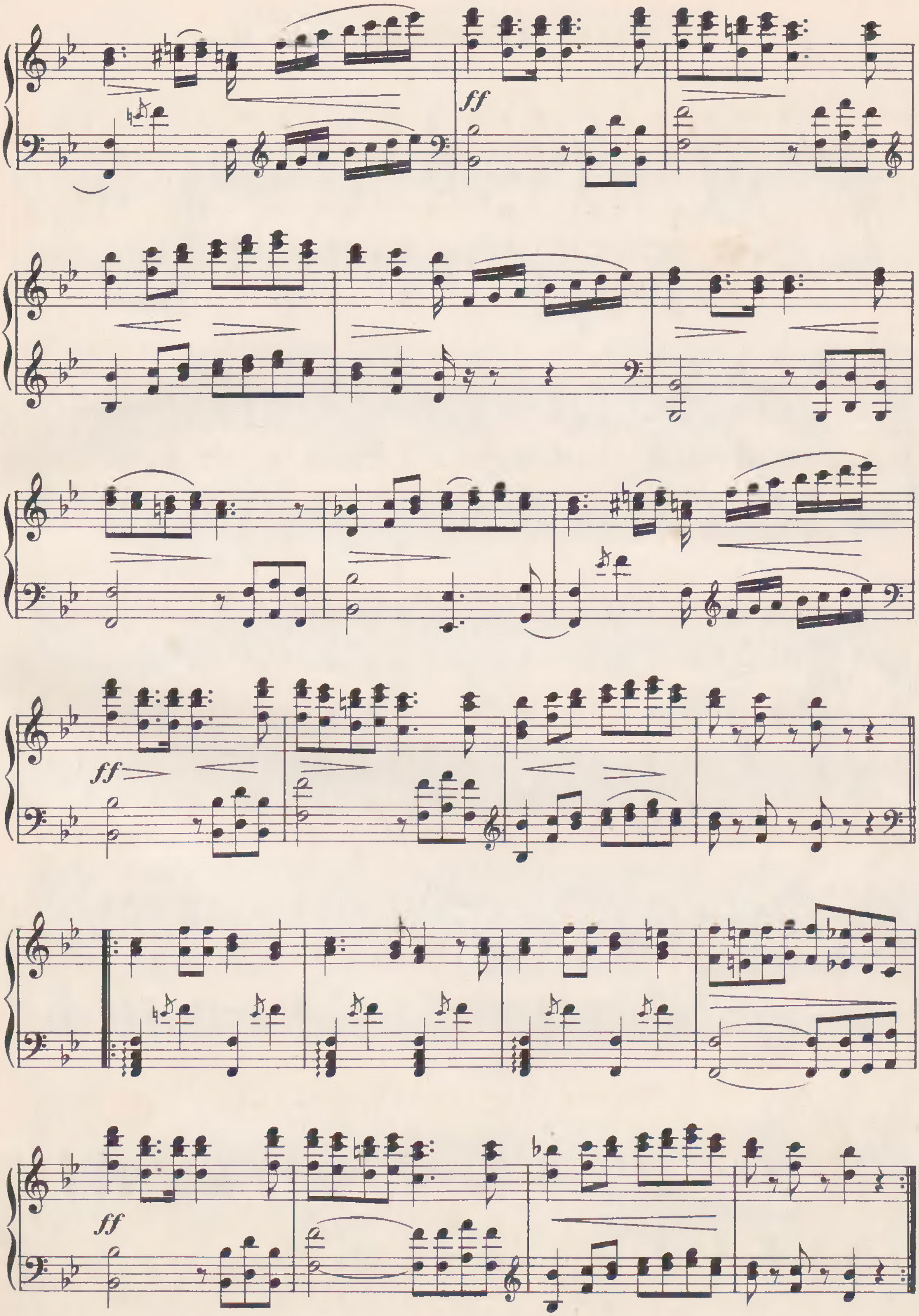


Spiew włościan krakowiaków.
1794 r.

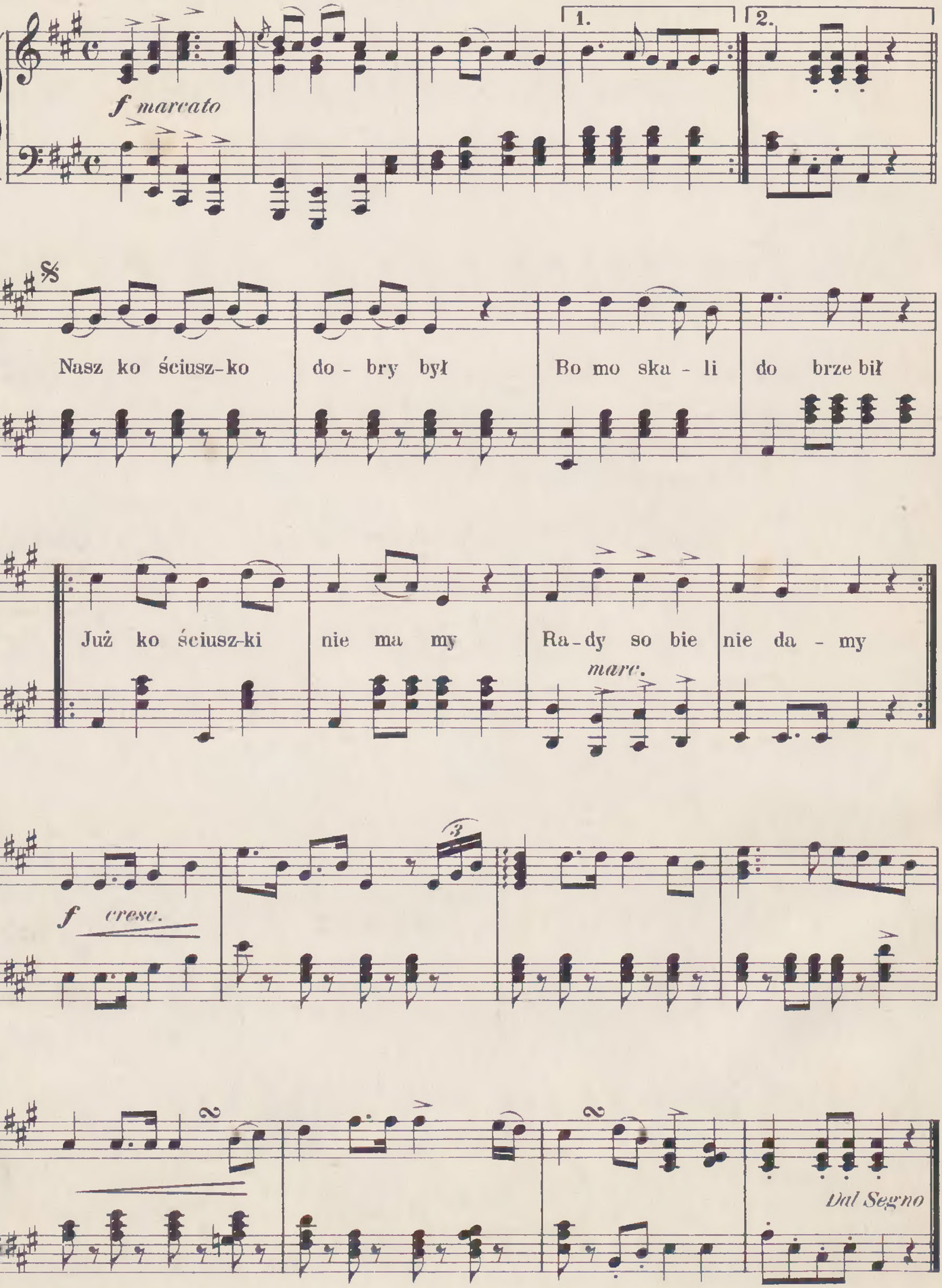


Marsz Kosciuszkowski I.




ff
ff
ff

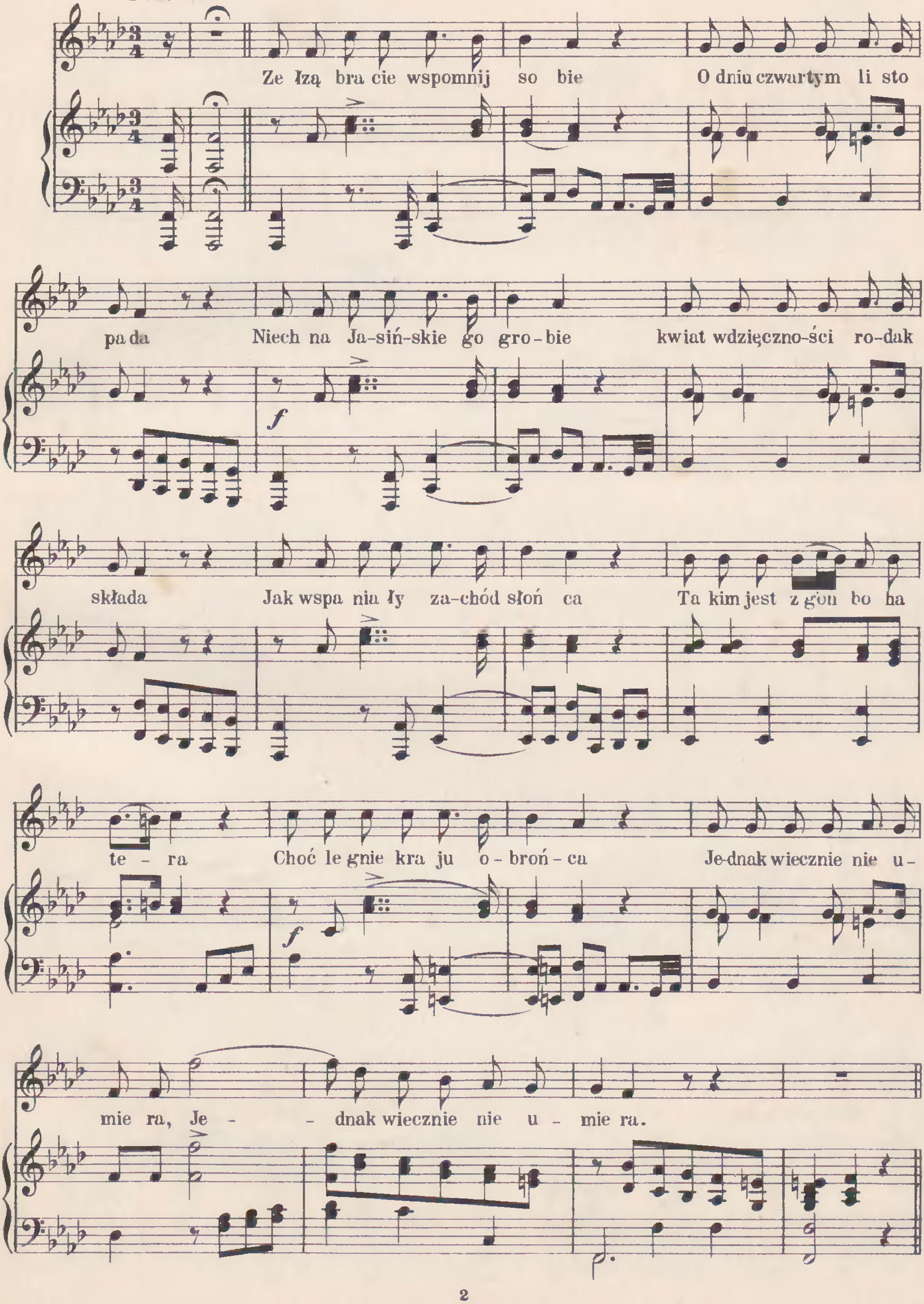
Marsz. Kościuszkowski II.
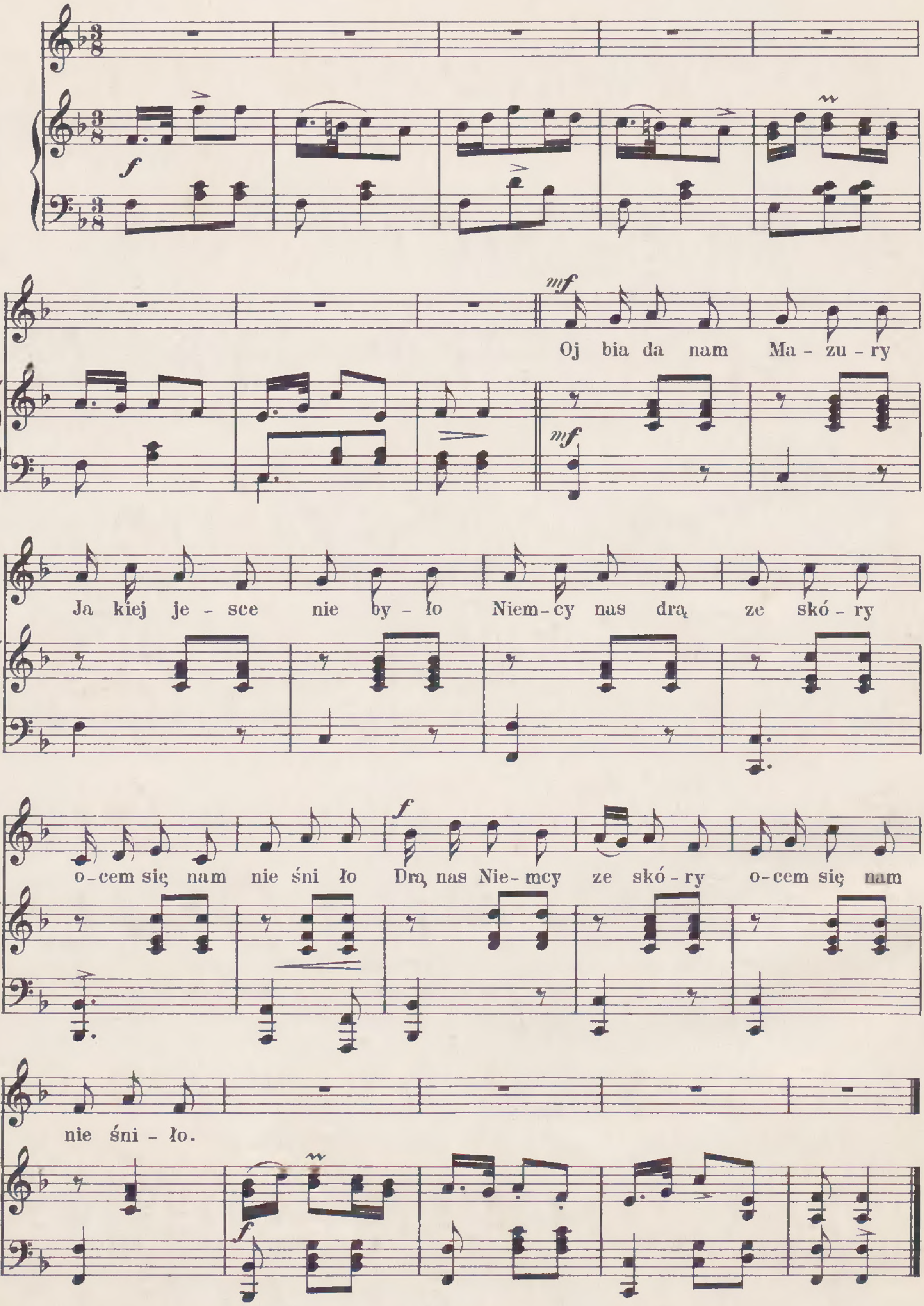


Duma o generale Jasińskim.

Maestoso.

K. Kurpiński.
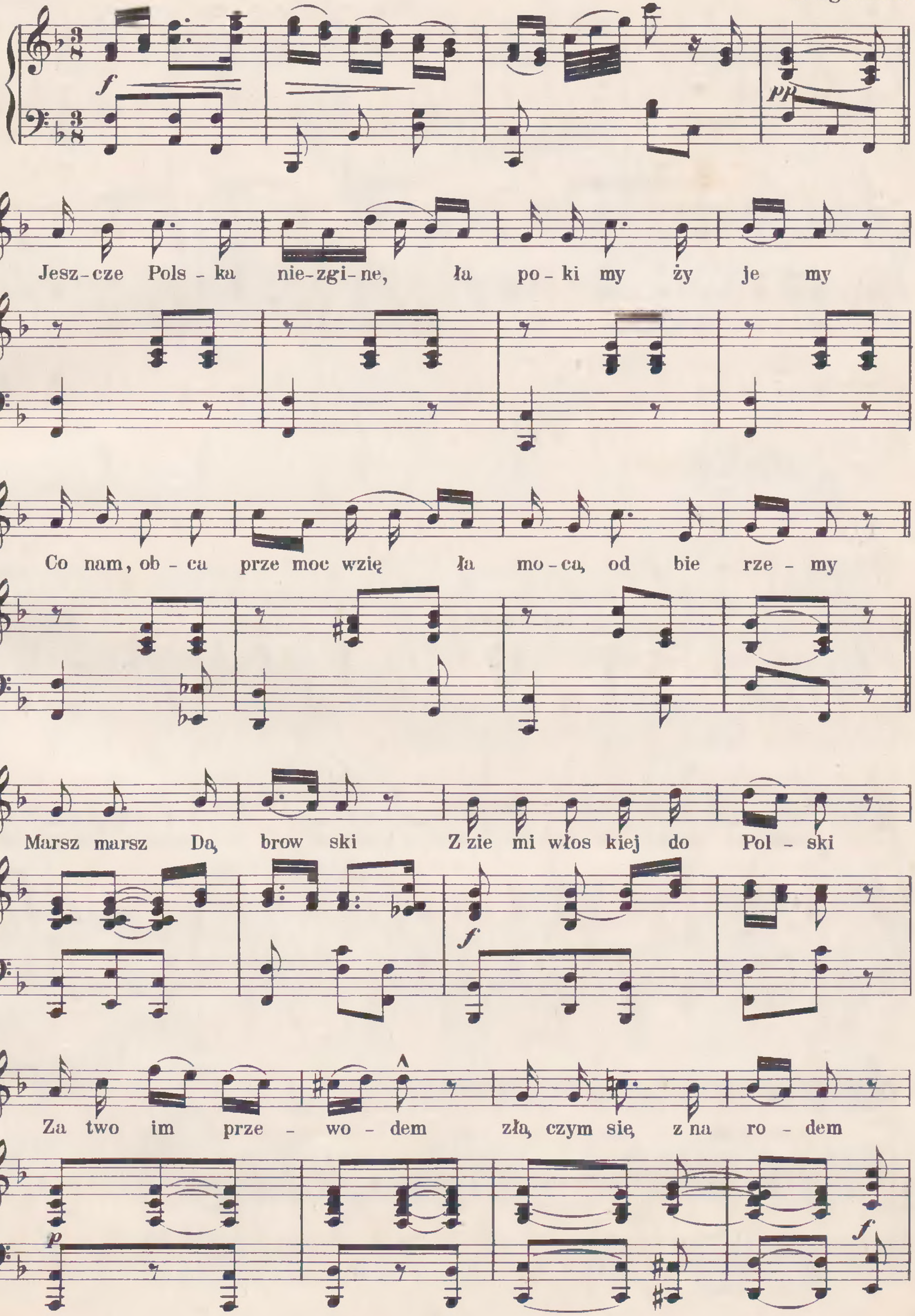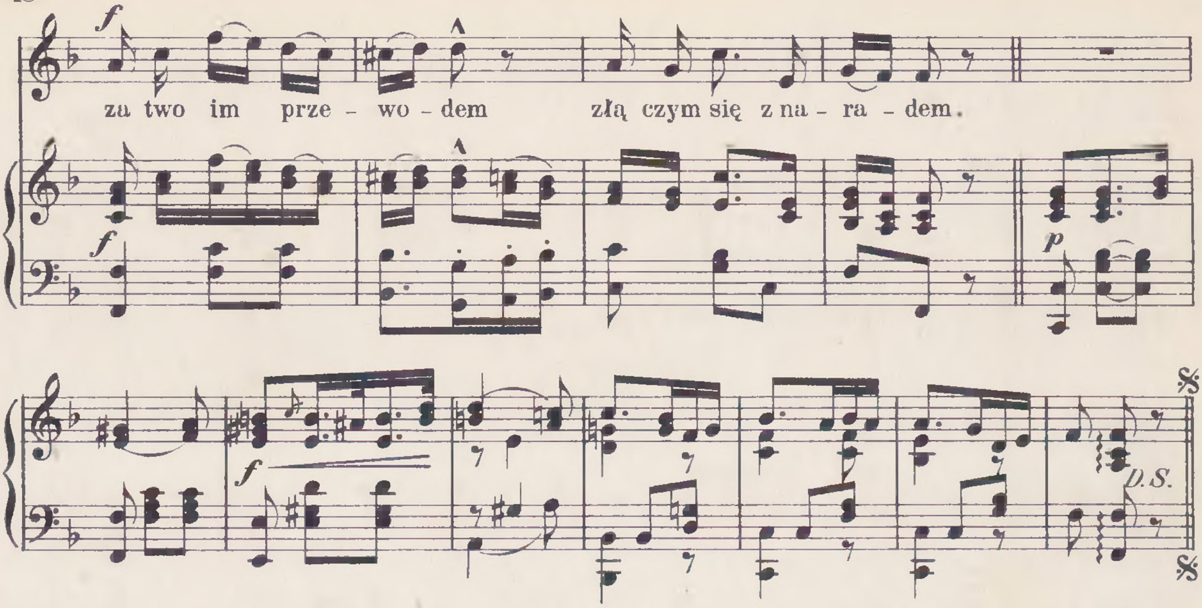


Mazury.


Oj bia da nam Ma - zu - ry
Ja kiej je - sce nie by - ło Niem - cy nas drą ze skó - ry
o - cem się nam nie śni ło Drą nas Nie - mcy ze skó - ry o - cem się nam
nie śni - ło.

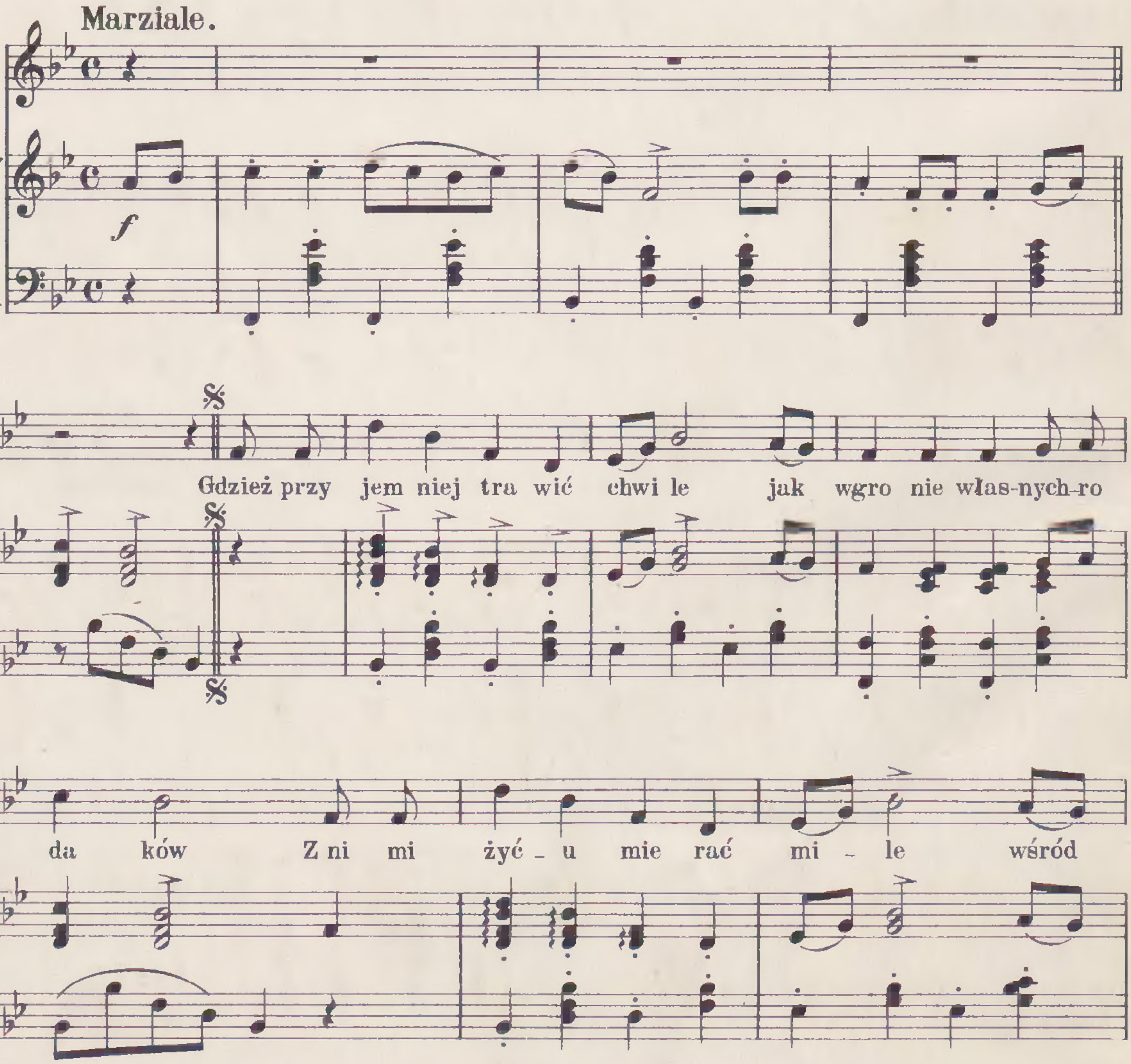
Spiew legionów polskich.
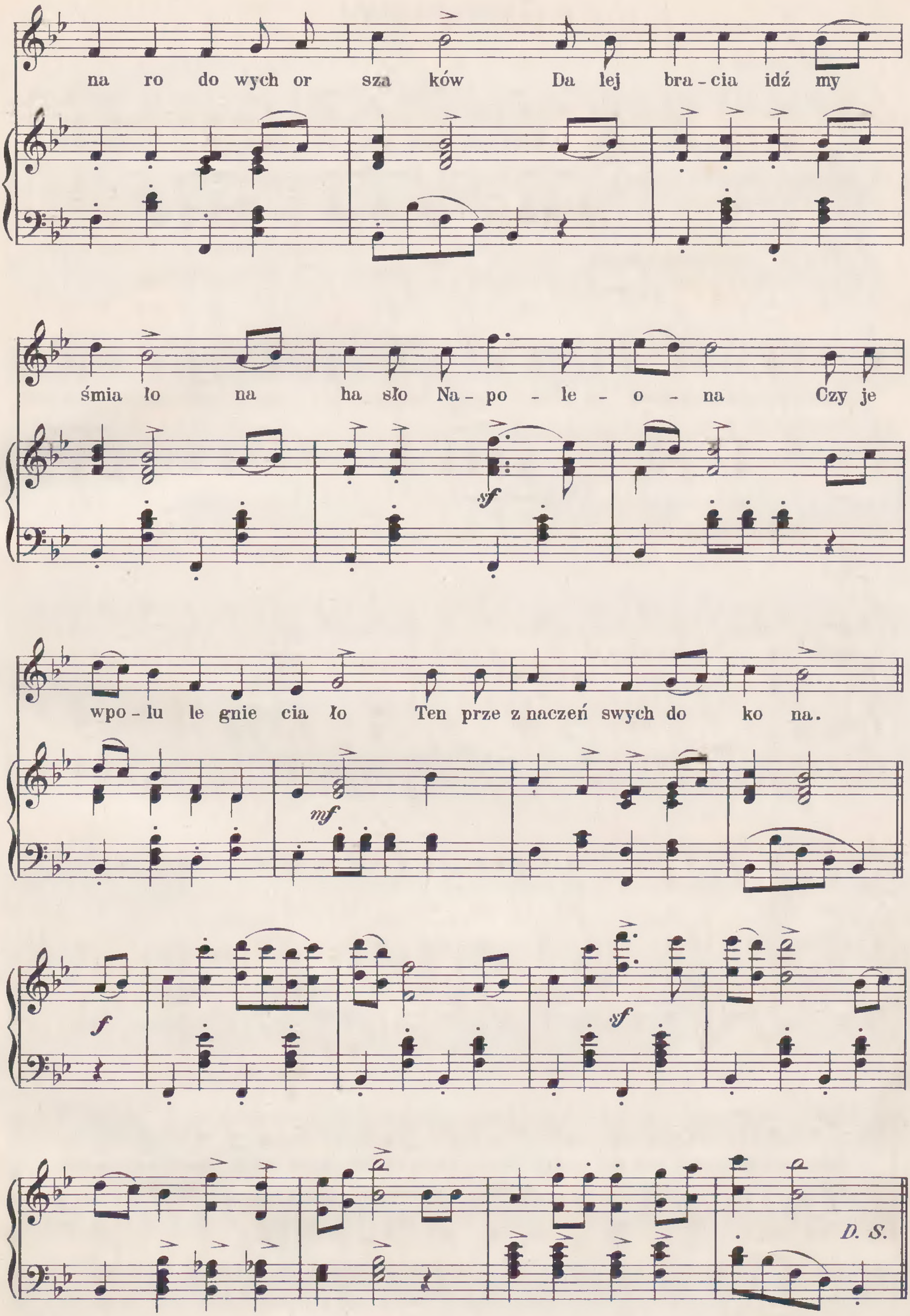
M. Oginaski.
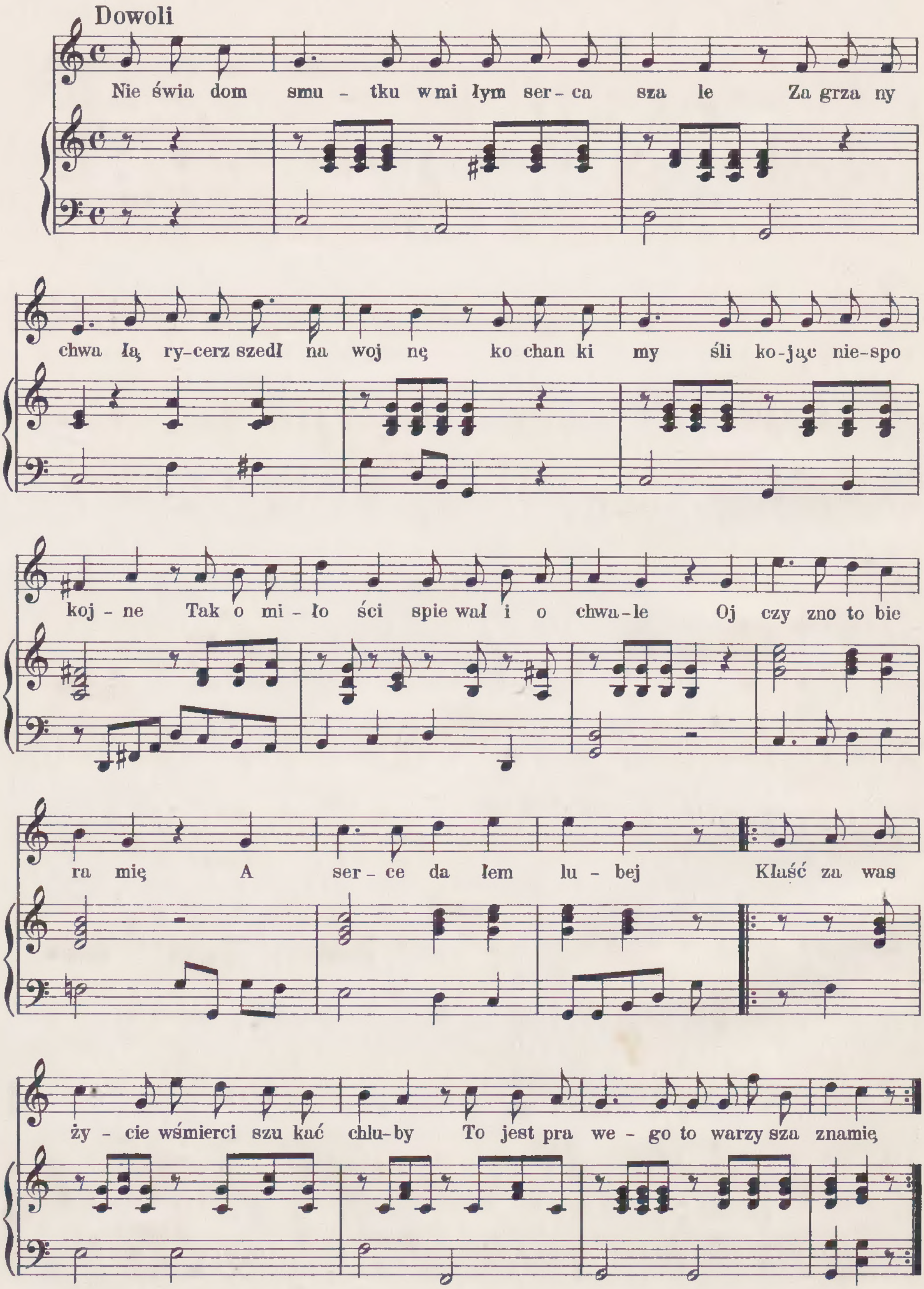




Spiew ochotnikow.
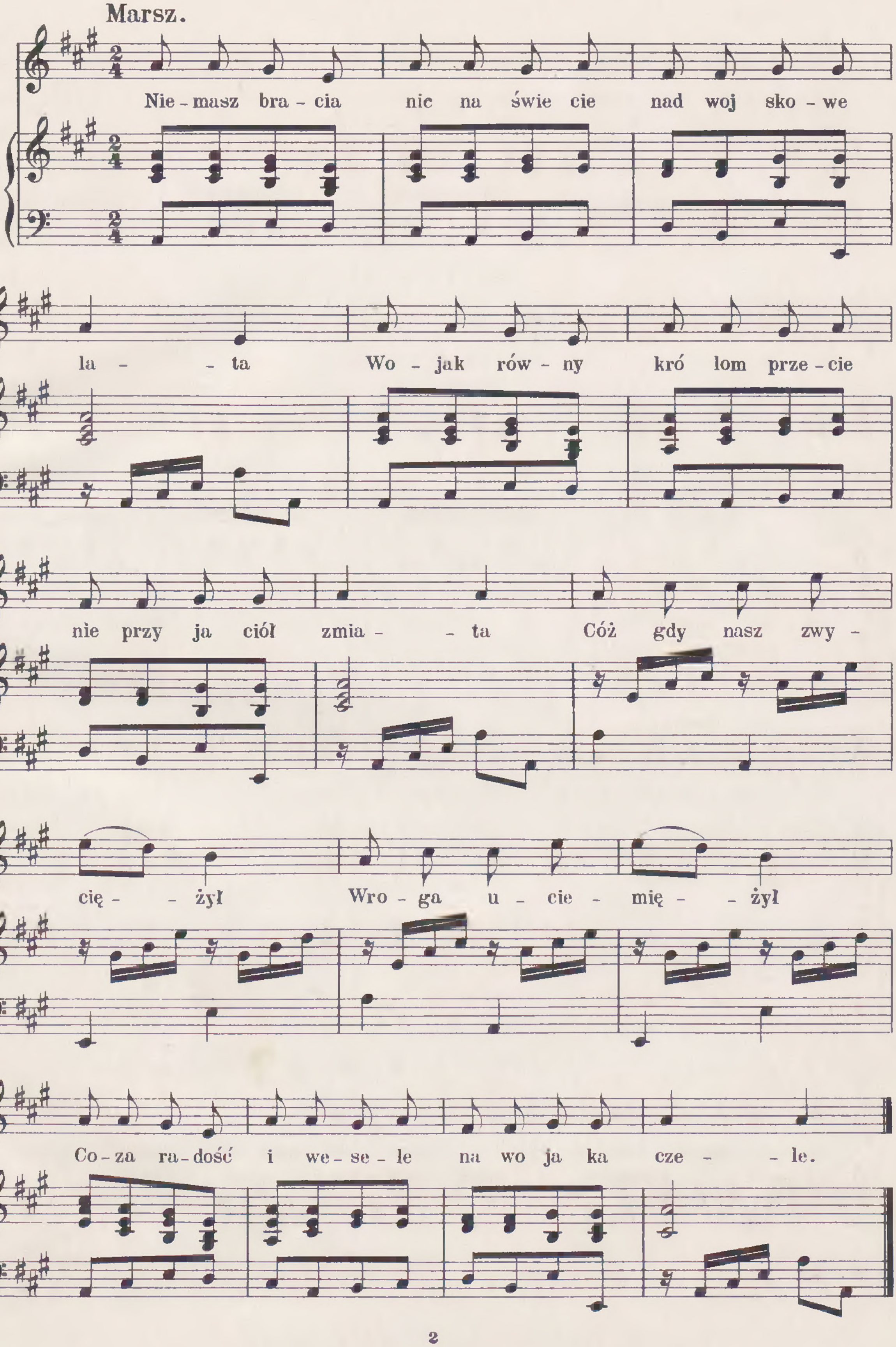



na ro do wych or sza ków Da lej bra - cia idź my
śmia ło na ha sło Na - po - le - o - na Czy je
wpo - lu le gnie cia ło Ten prze z naczeń swych do ko na.
D. S.

Towarzysz.

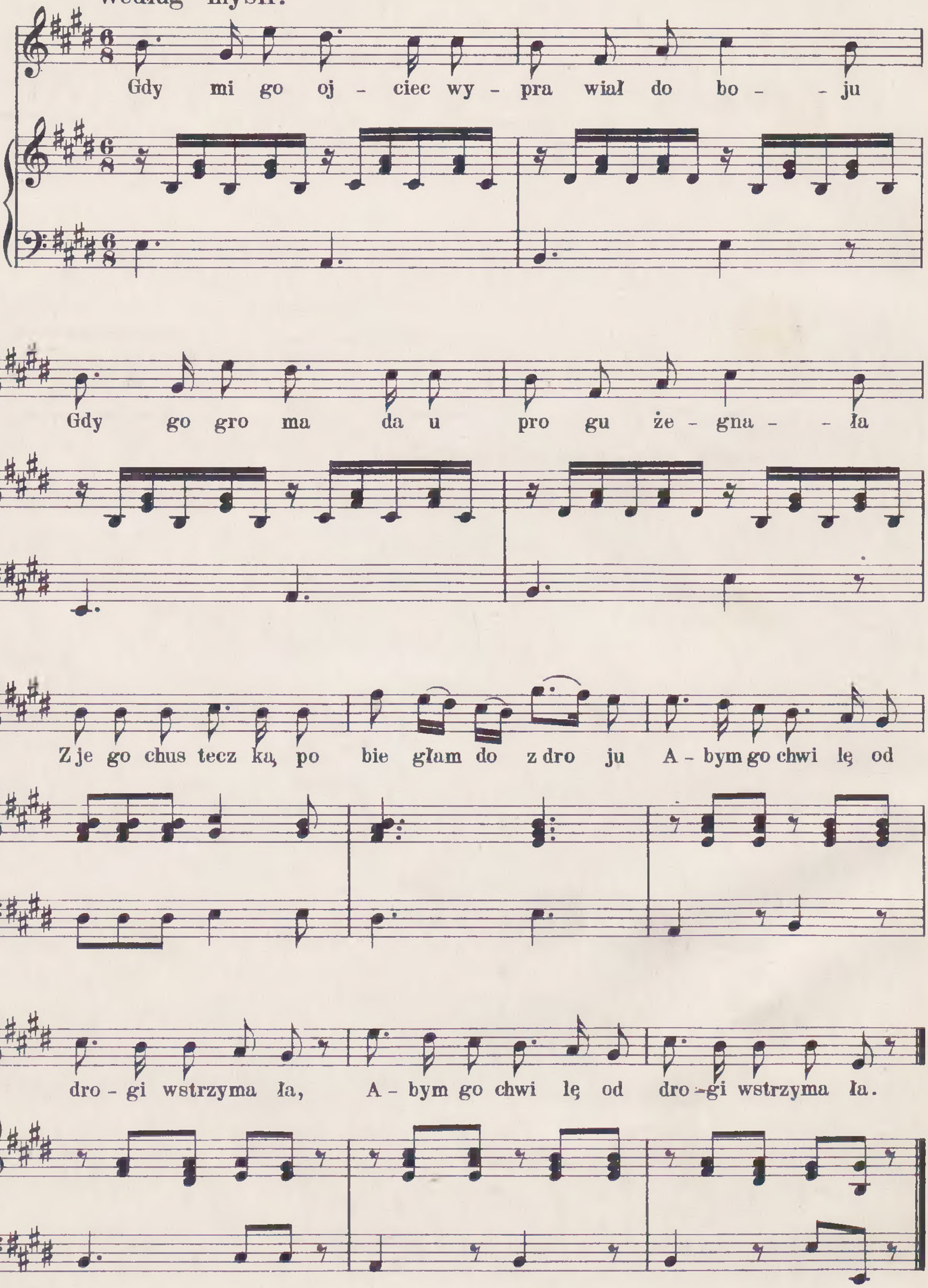

Dowoli
Nie świa dom smu - tku wmi łym ser - ca sza le Za grza ny
chwa łą ry-cerz szedł na woj nę ko chan ki my śli ko-jąc nie-spo
koj - ne Tak o mi - ło ści spie wał i o chwa - le Oj czy zno to bie
ra mię A ser - ce da łem lu - bej Klaść za was
ży - cie wśmierci szu kać chlu-by To jest pra we - go to warzy sza znamię

Pieśń wojenna.

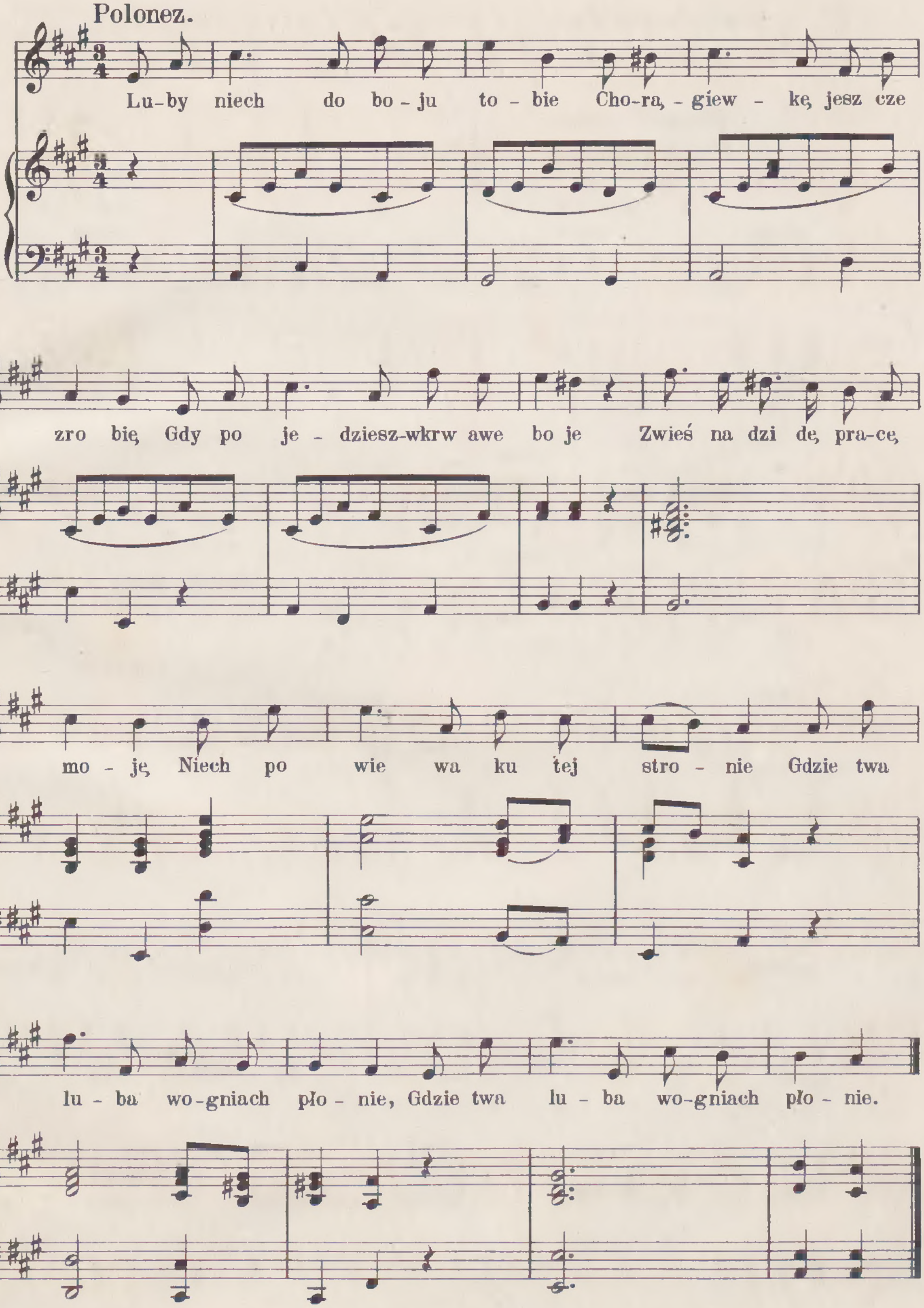


Kochanka.

Według myśli.
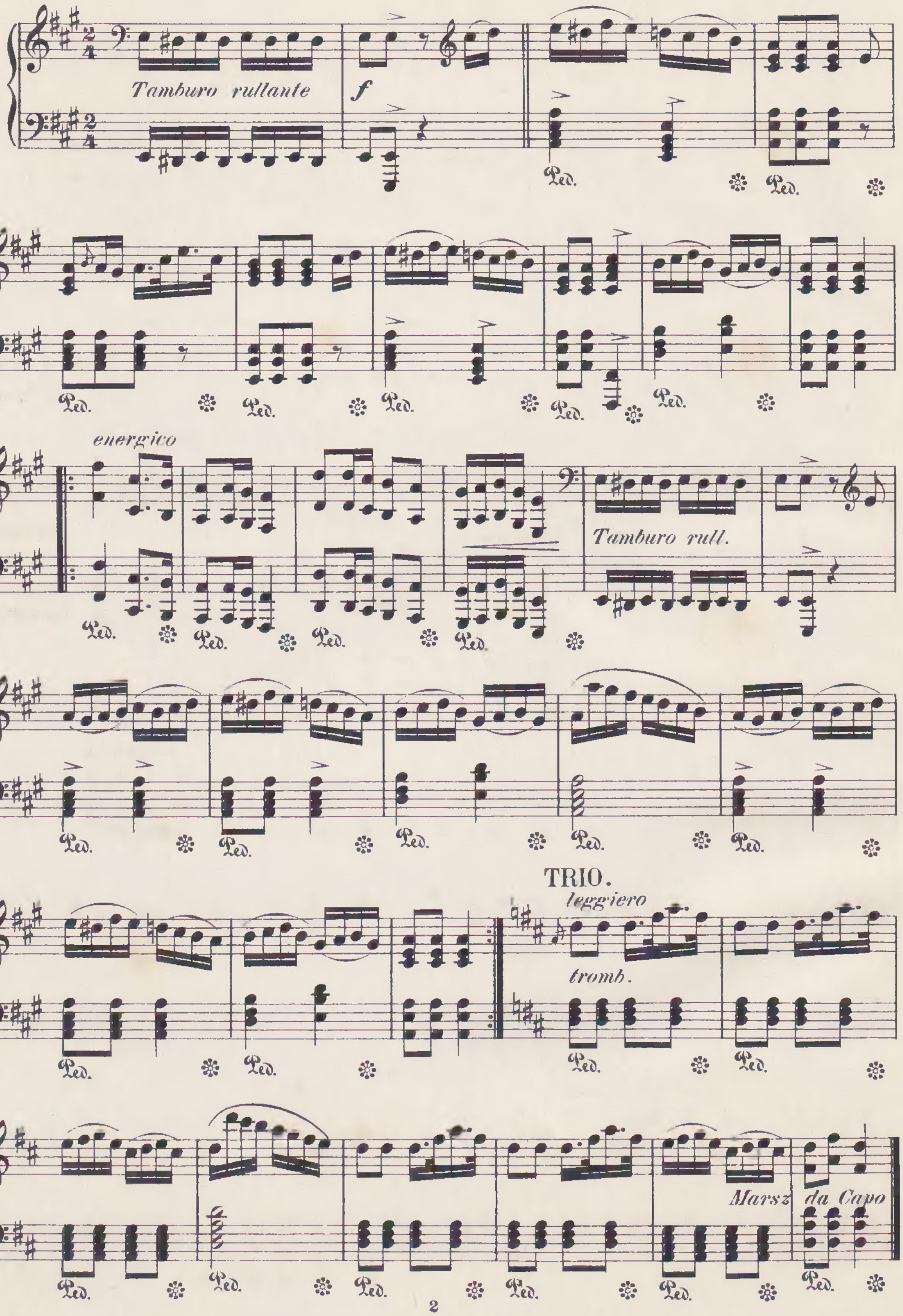


Chorągiewka.



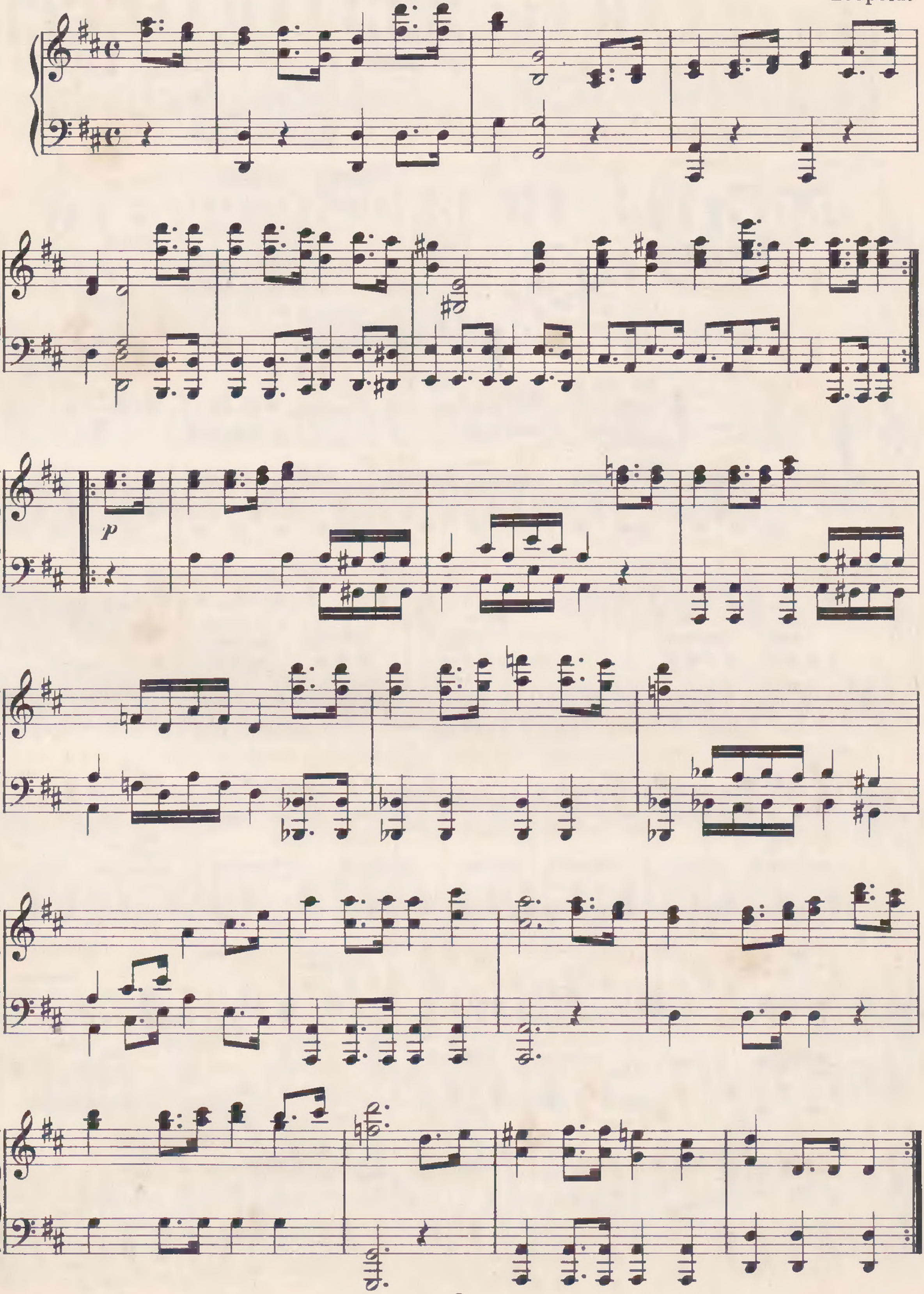
Marsz.

ulubiony xcia Józefa Poniatowskiego.



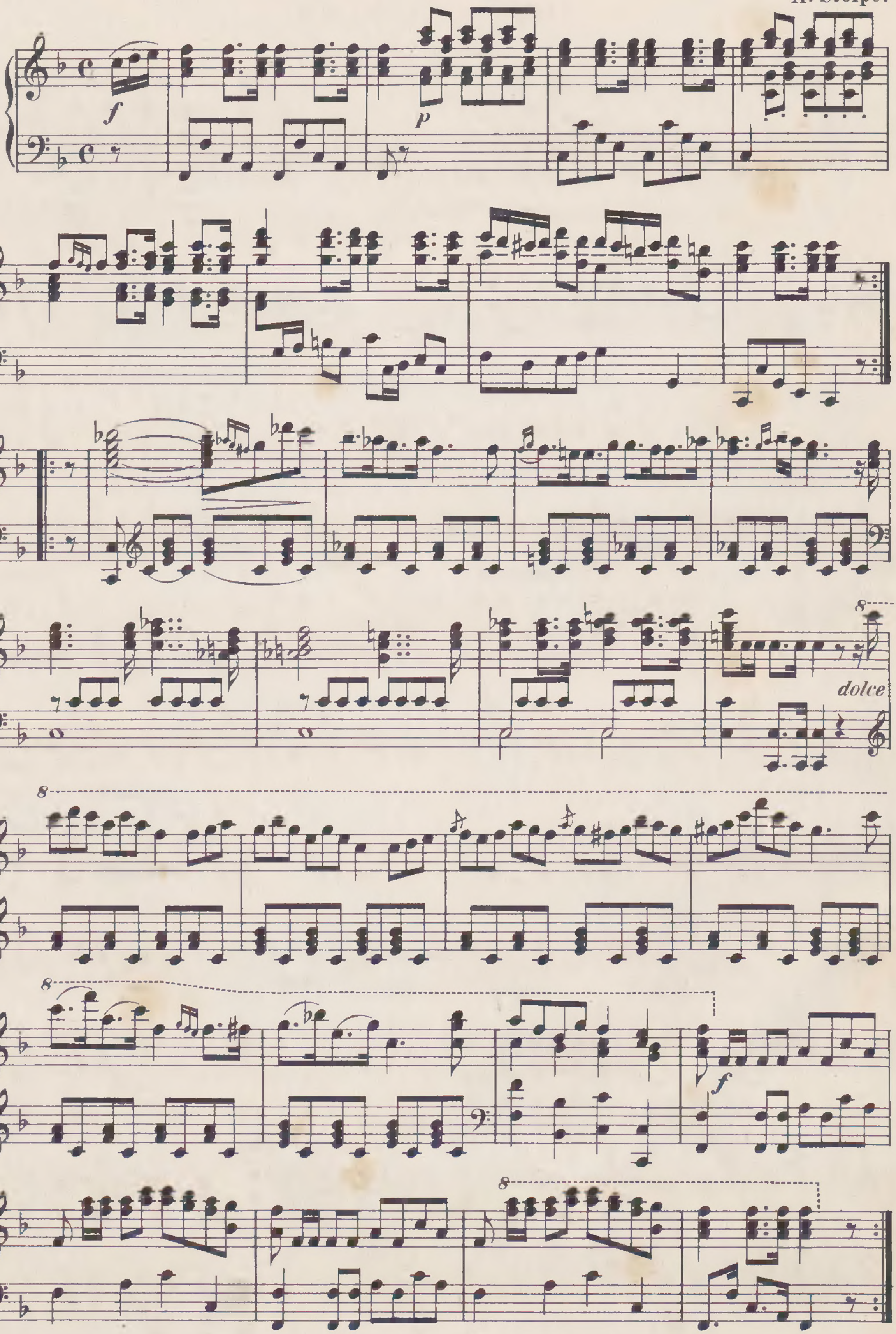
Marsz z pod Raszyna 1809.

Leopold.
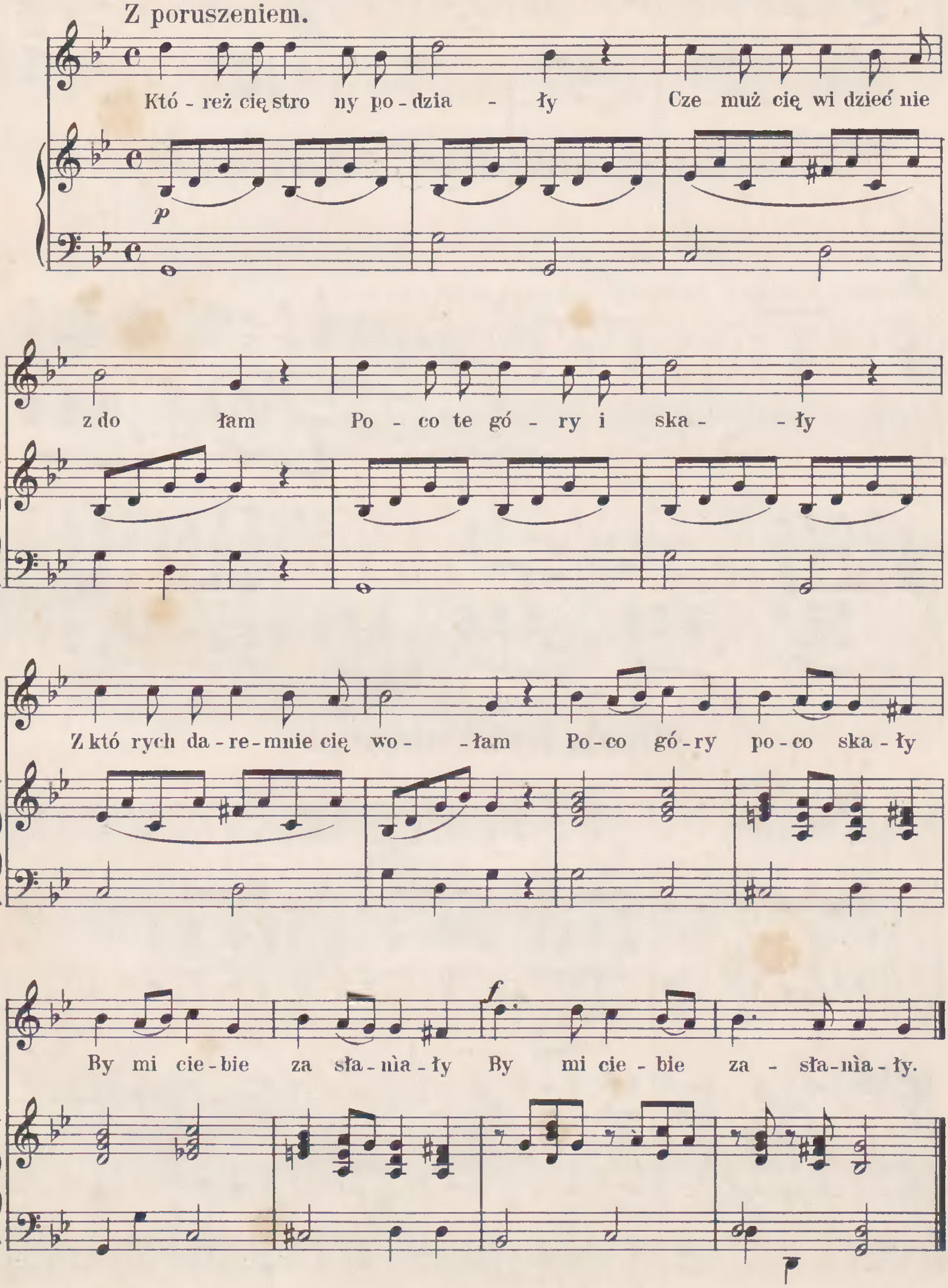


Marsz generała Kniaziewicza.
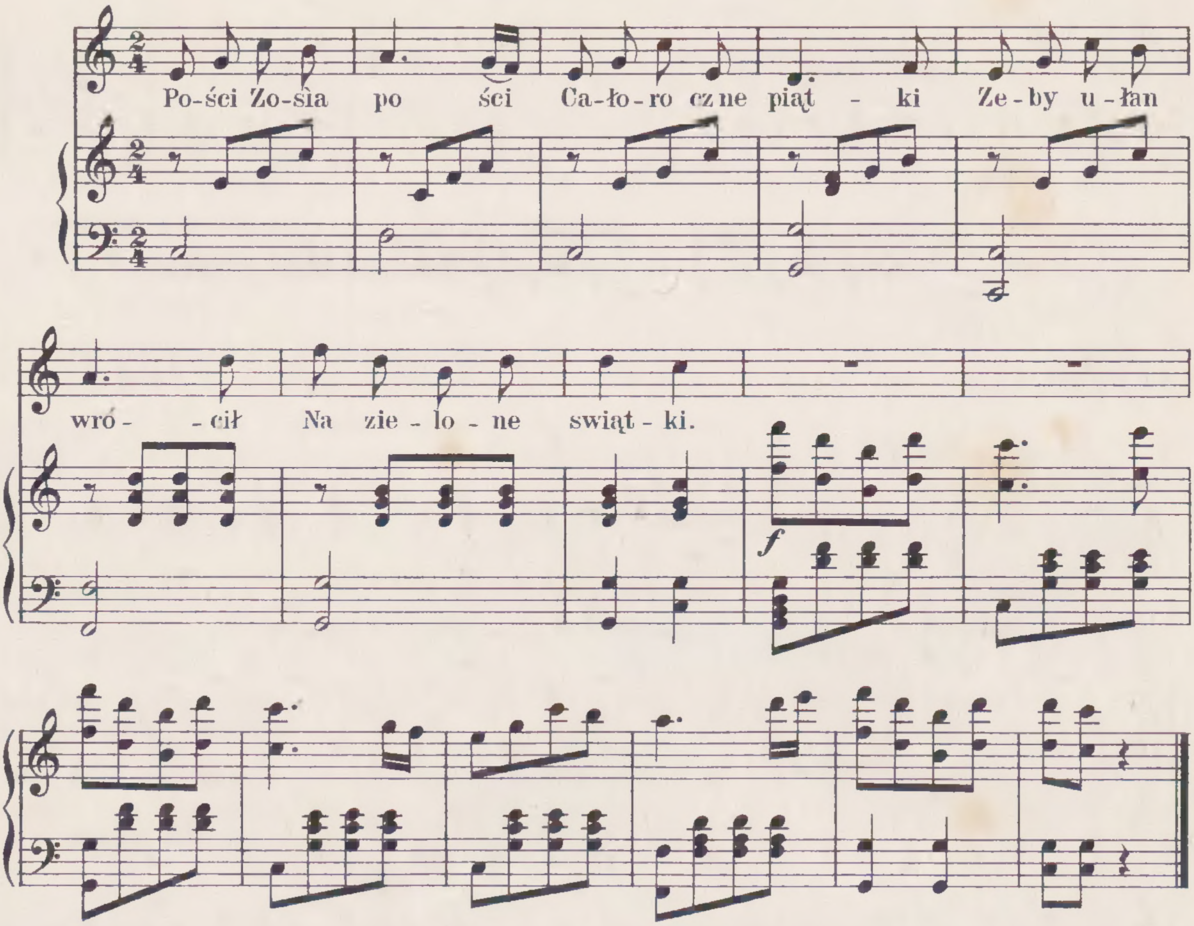
A. Stolpe.
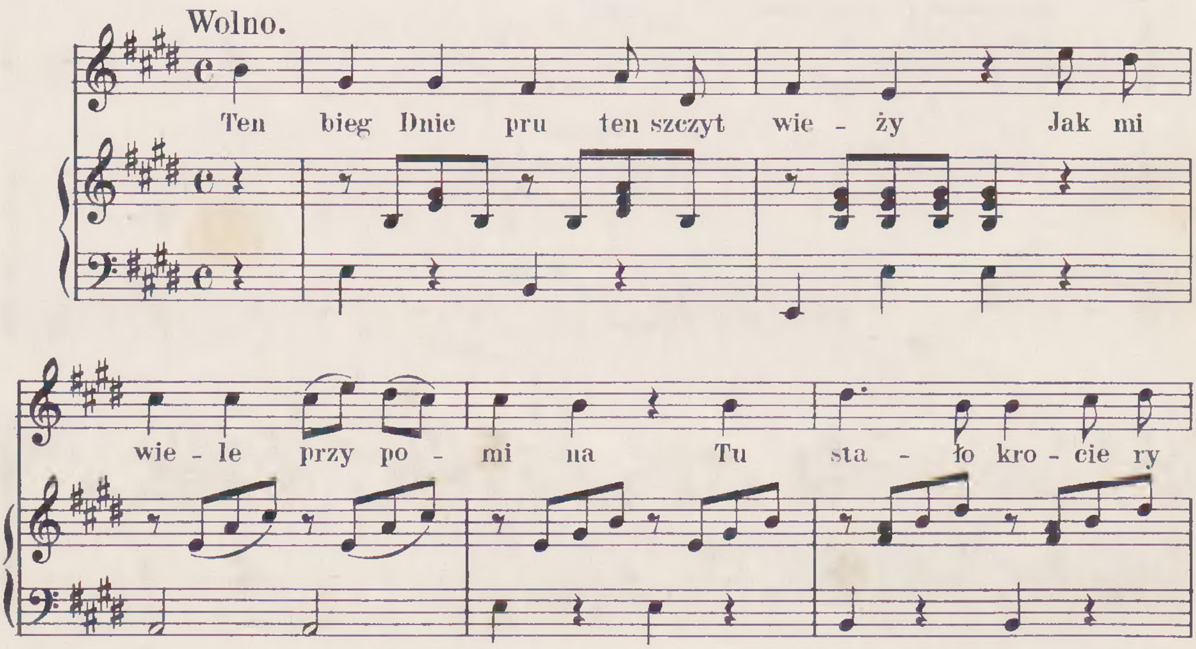


Dumka tęsknej.
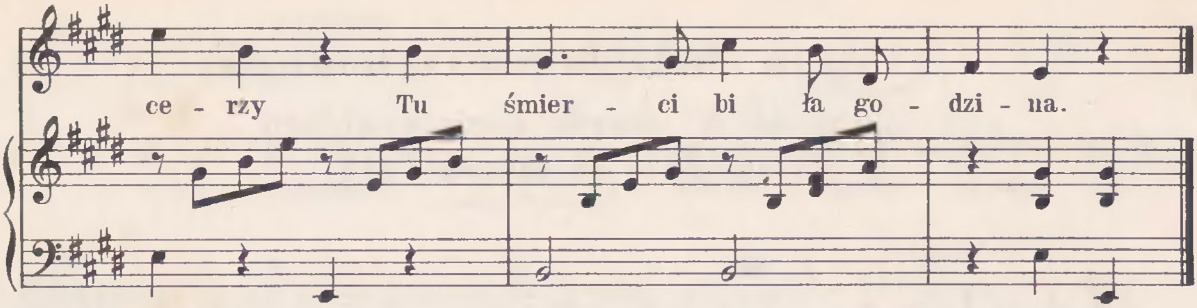


Ułan.

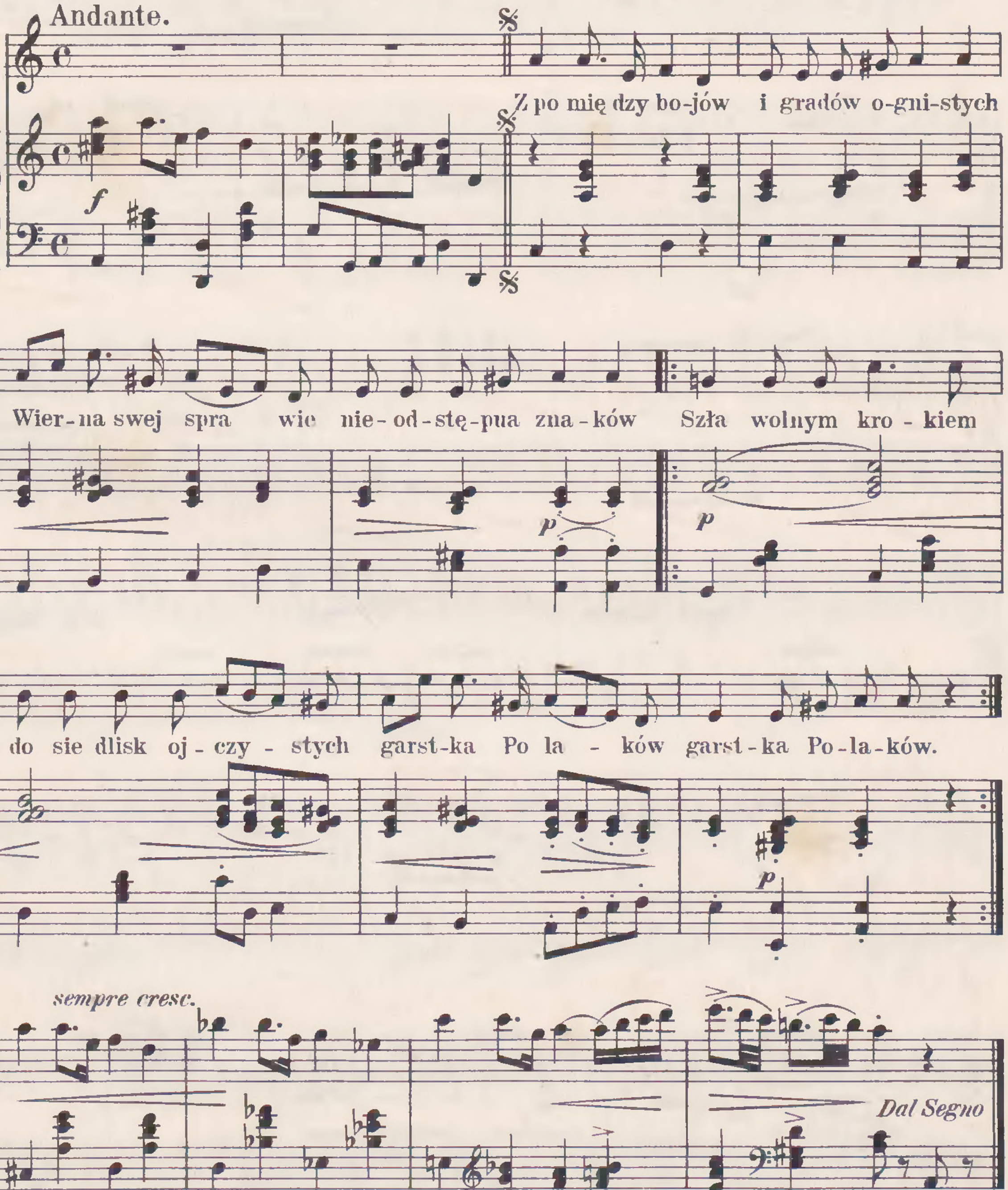


Duma nad Dnieprem.





Pogrzeb X^cia^ Józefa Poniatowskiego.
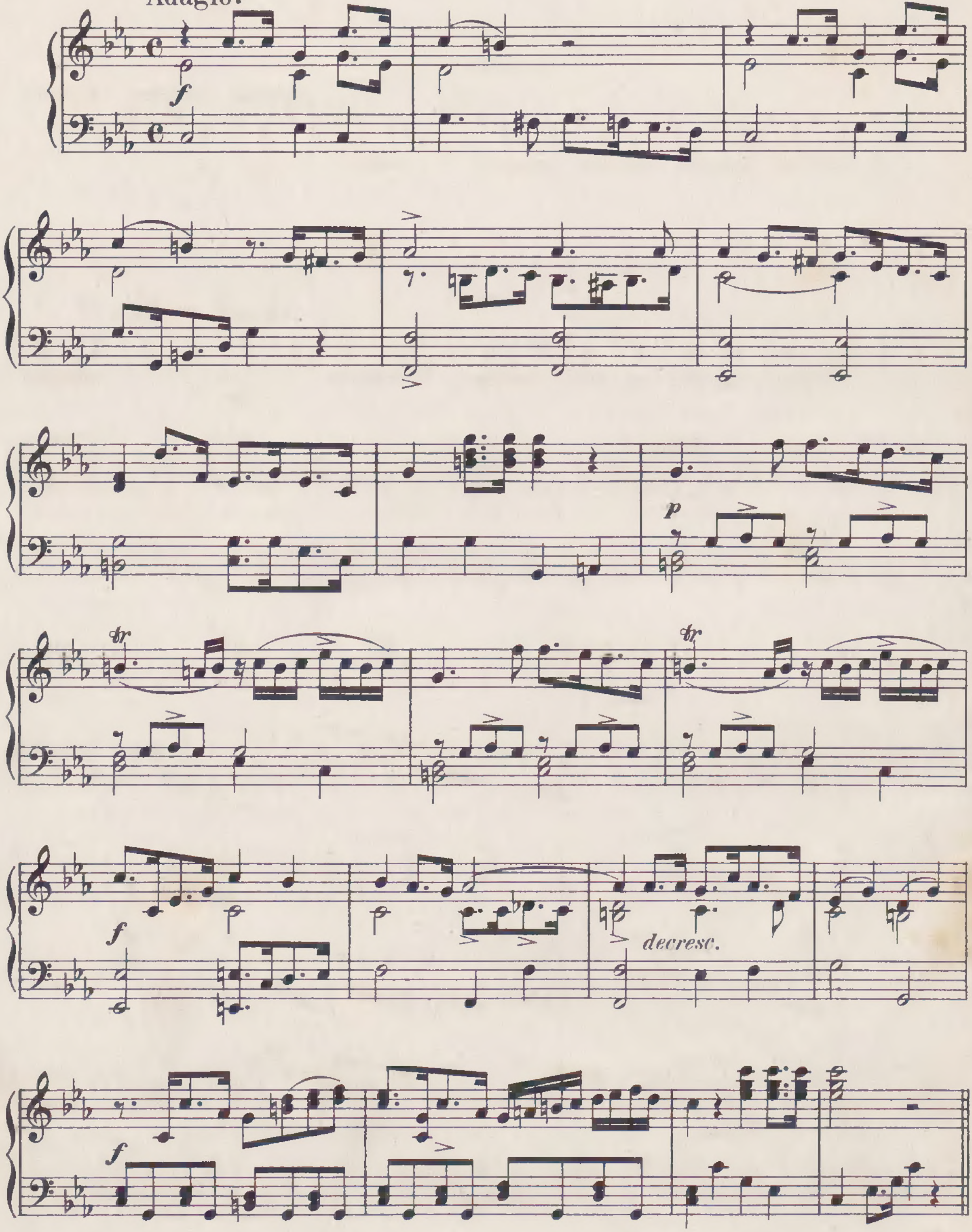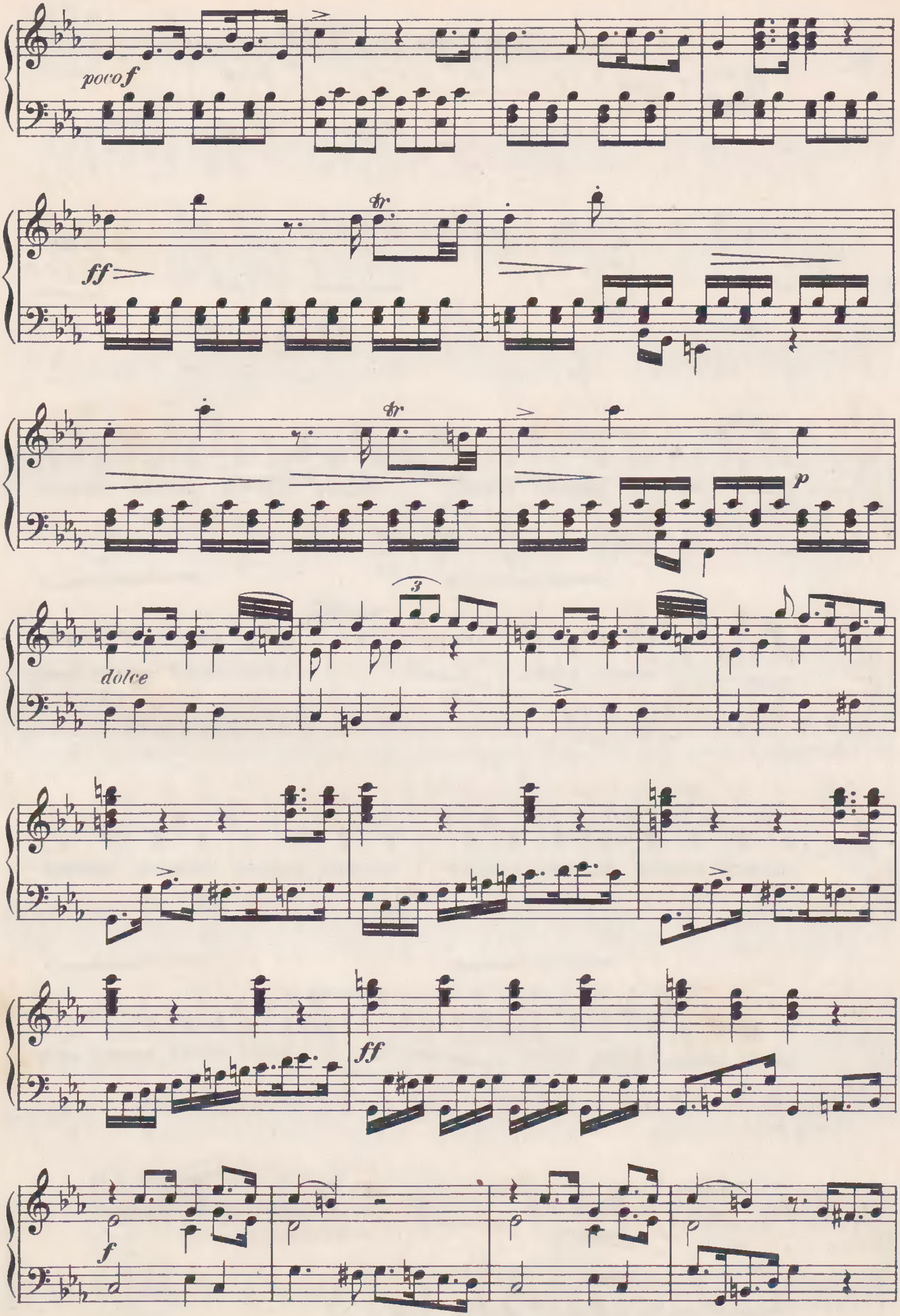


Marsz obchodu pogrzebowego
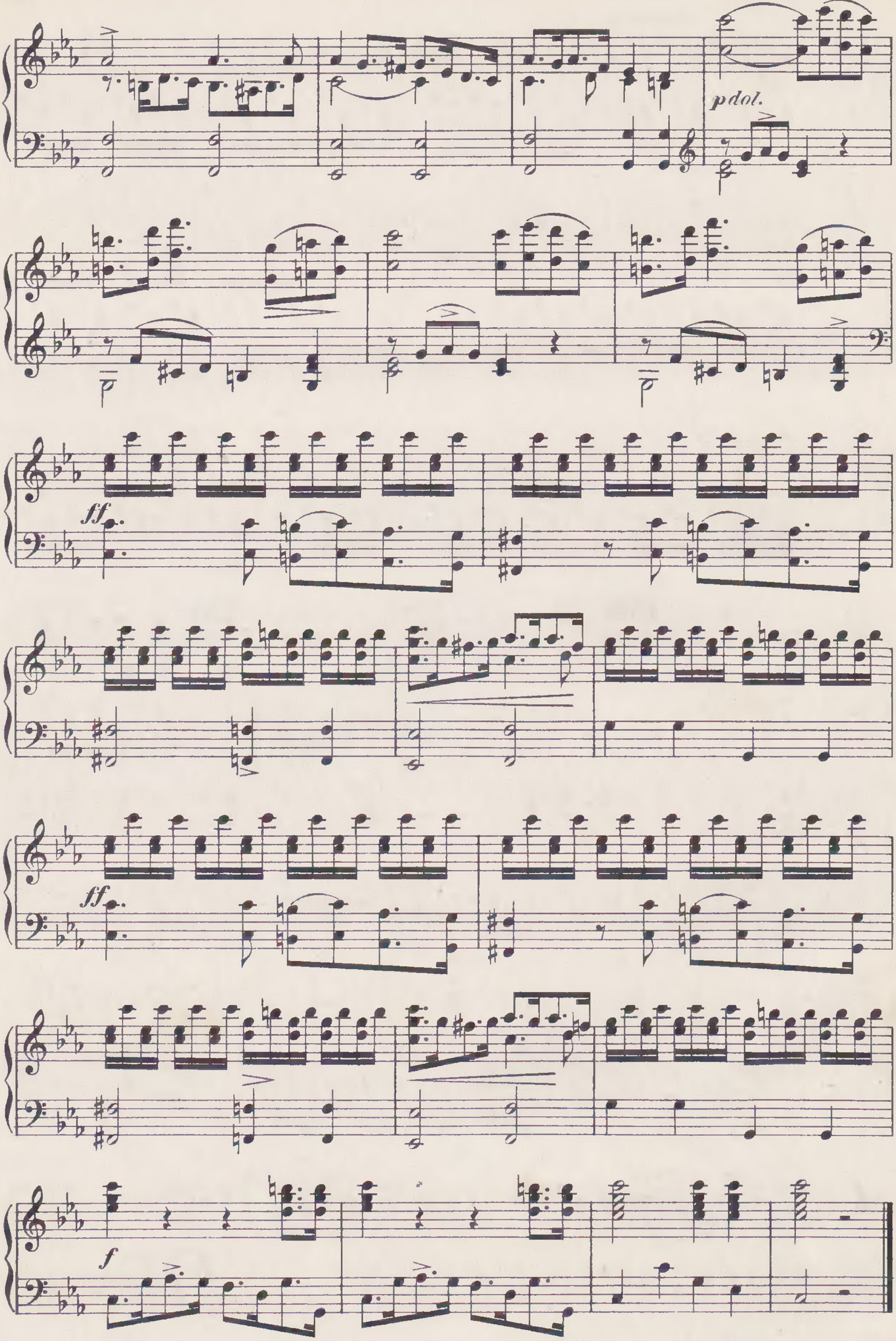
po zgonie X^a^ Józefa Poniatowskiego w Warszawie 18 Marca 1814.

B. Wajnert.

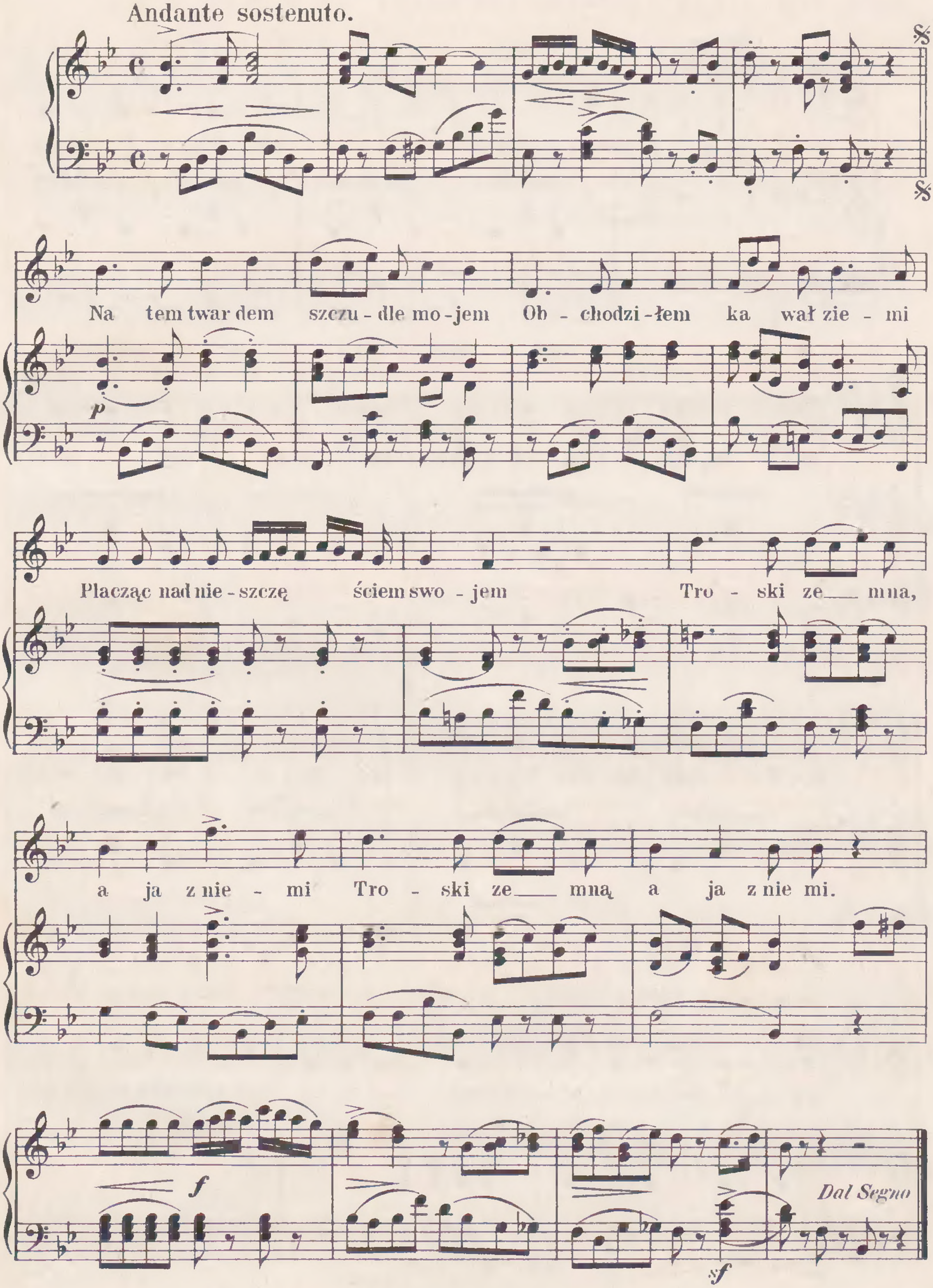
Adagio.
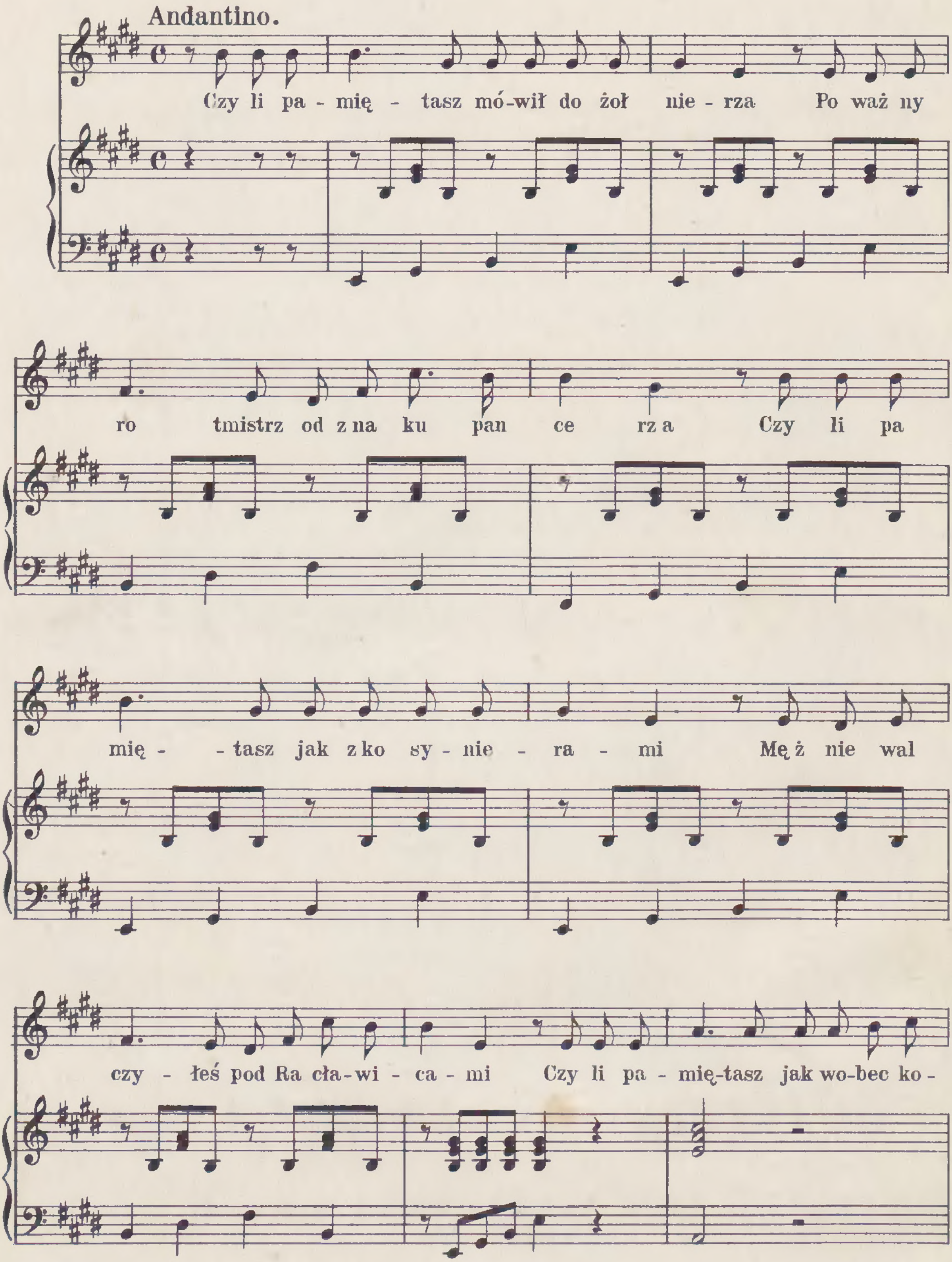



poco f
ff
tr
tr
p
dolce
3
ff
f
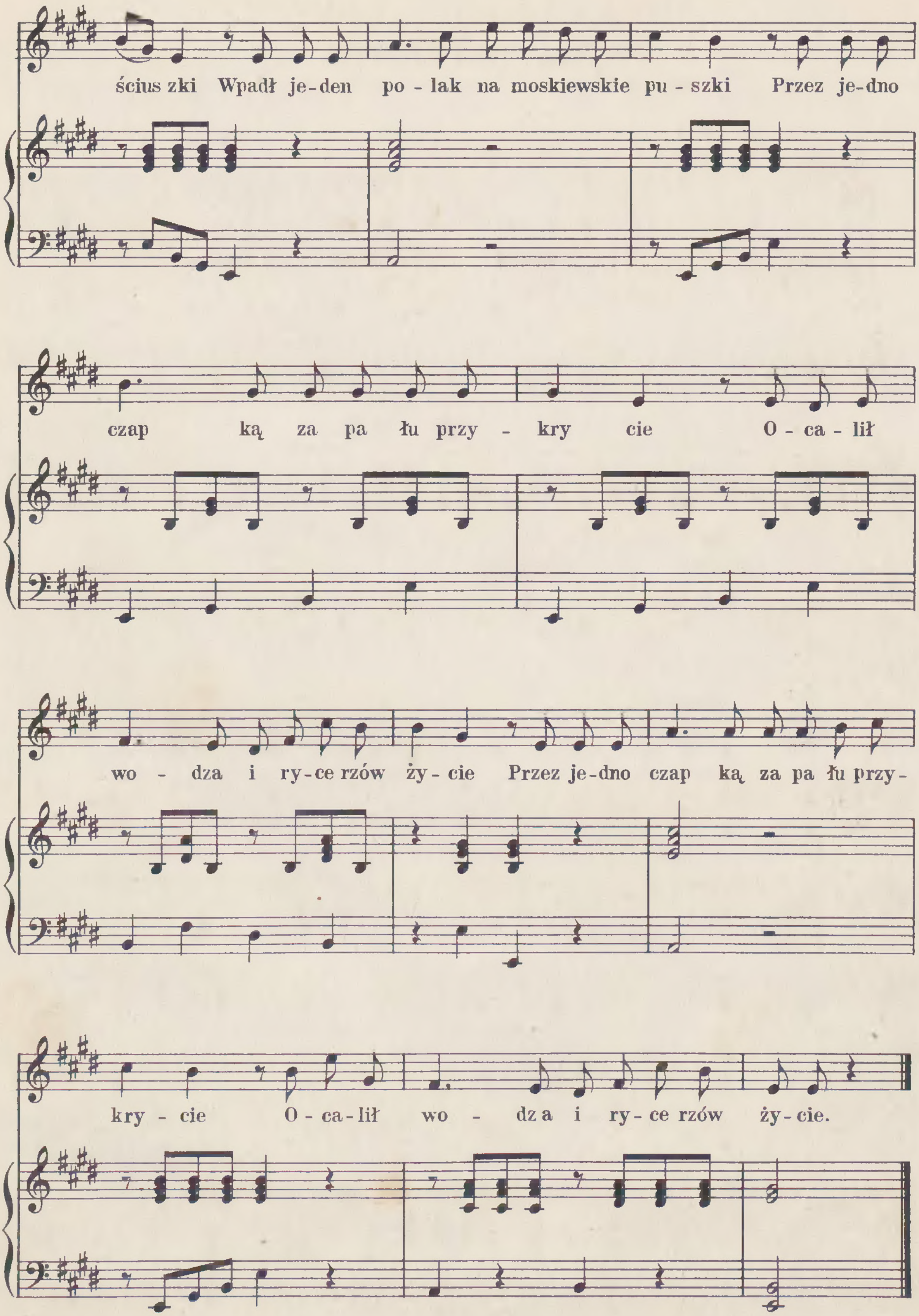

p dol.
ff
ff
f

Legionista żebrak.
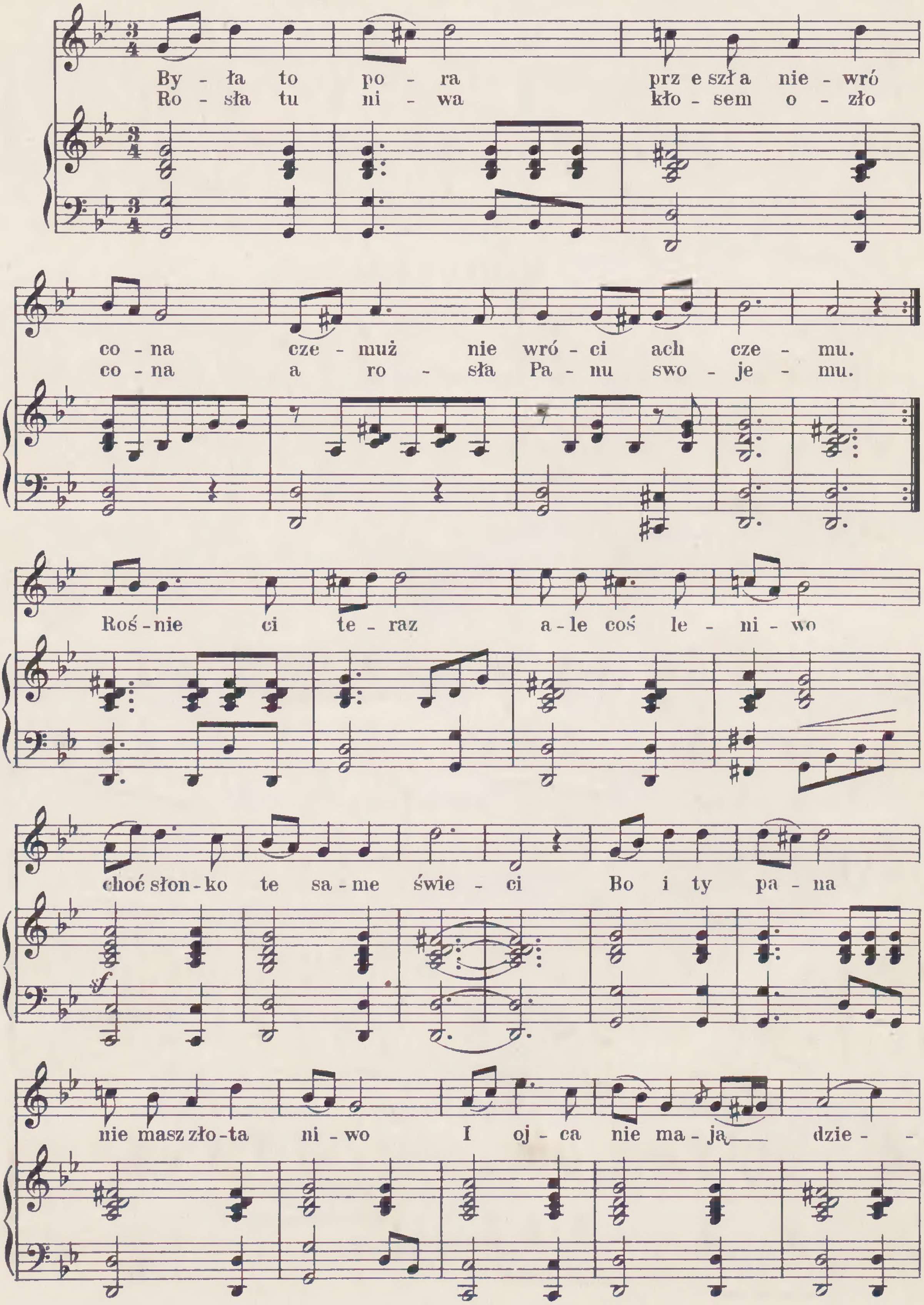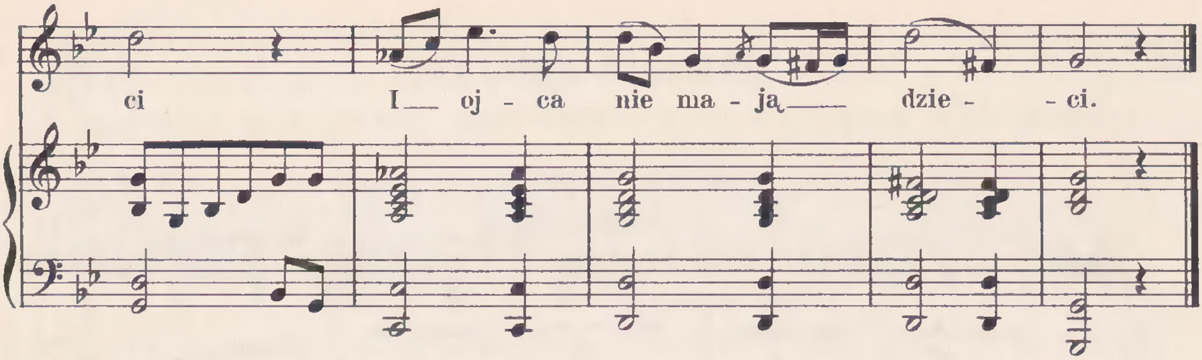


Spiew Rotmislrza.
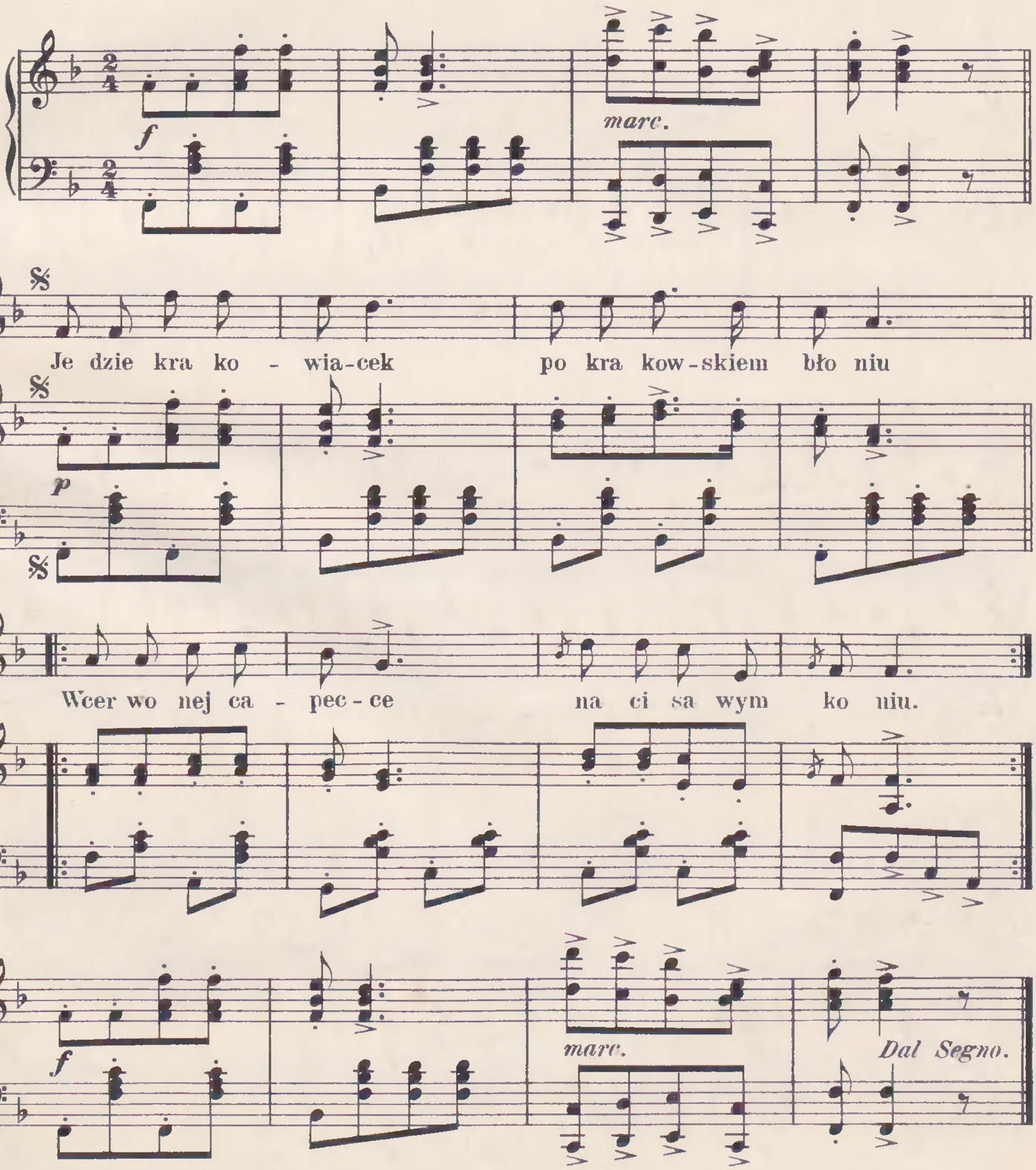



ścius zki Wpadł je-den po - lak na moskiewskie pu - szki Przez je-dno
czap ką za pa łu przy - kry cie O - ca - lił
wo - dza i ry-ce rzów ży - cie Przez je-dno czap ką za pa łu przy-
kry - cie O - ca - lił wo - dz a i ry - ce rzów ży - cie.

Dumka włościan Jabłonny.
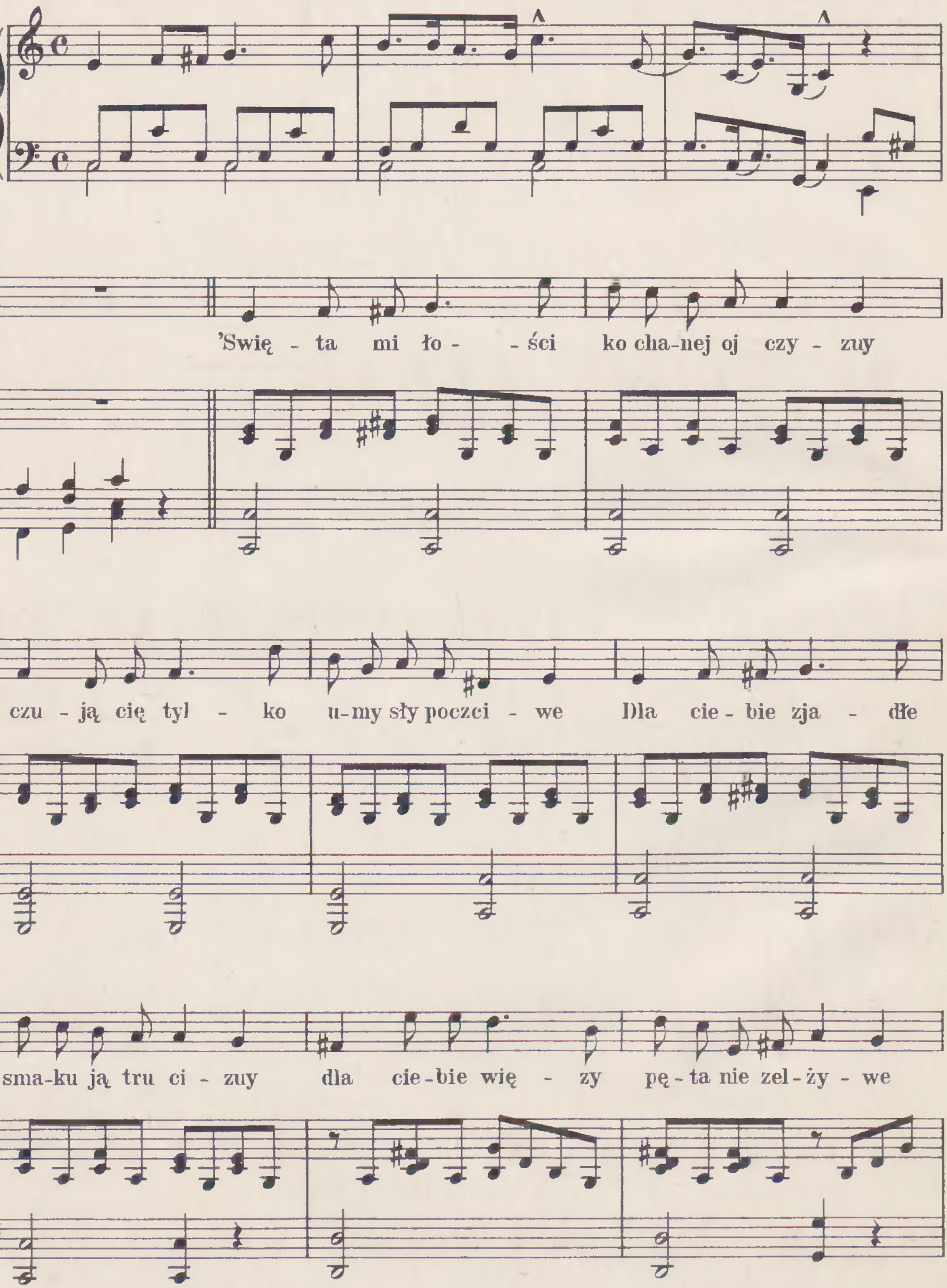



ci I— oj - ca nie ma - ją— dzie - - ci.

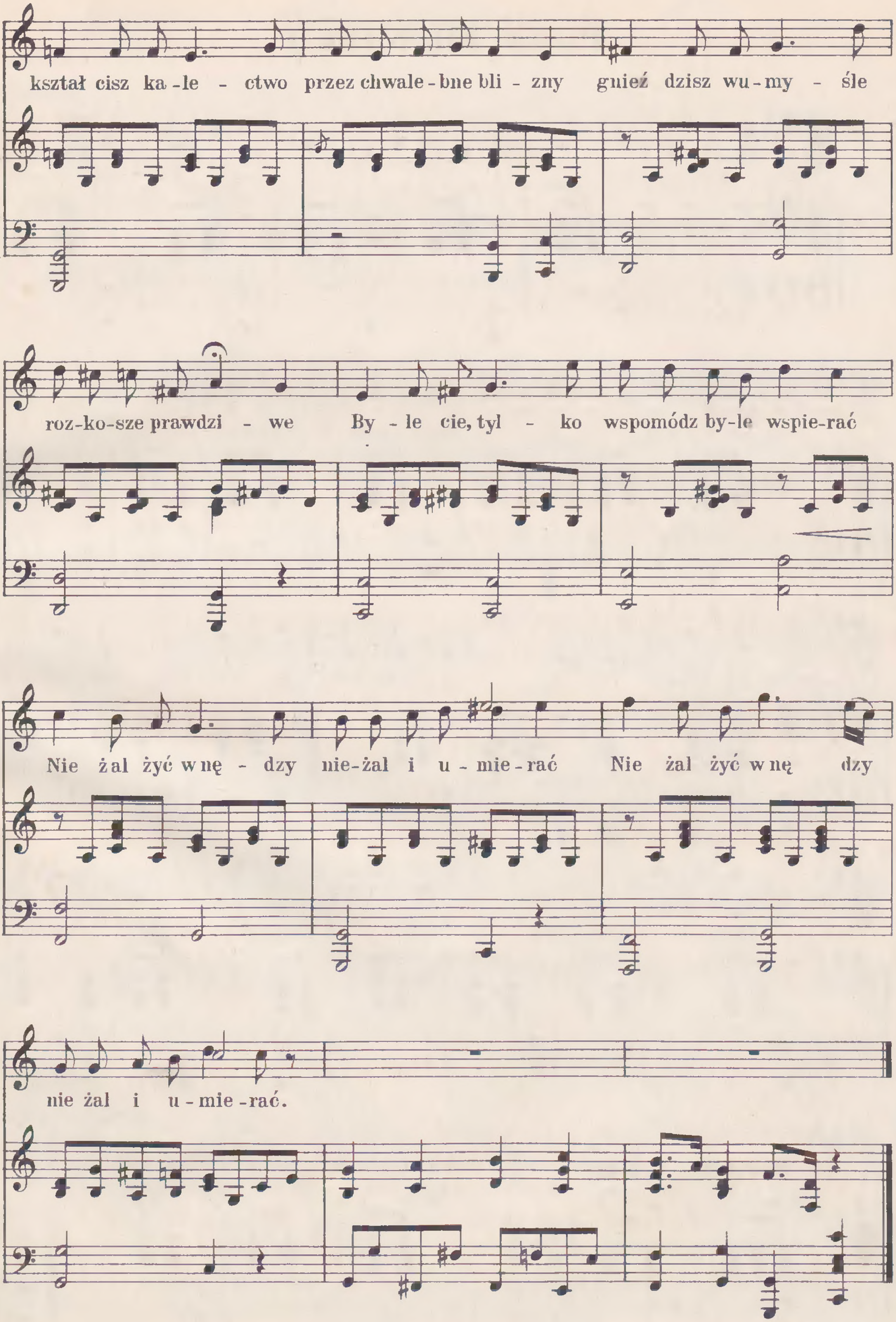
Krakowiak.


marc.
Je dzie kra ko - wia-cek po kra kow-skiem bło niu
Wcer wo nej ca - pec-ce na ci sa wym ko niu.
marc.
Dal Segno.

Miłość ojczyzny.
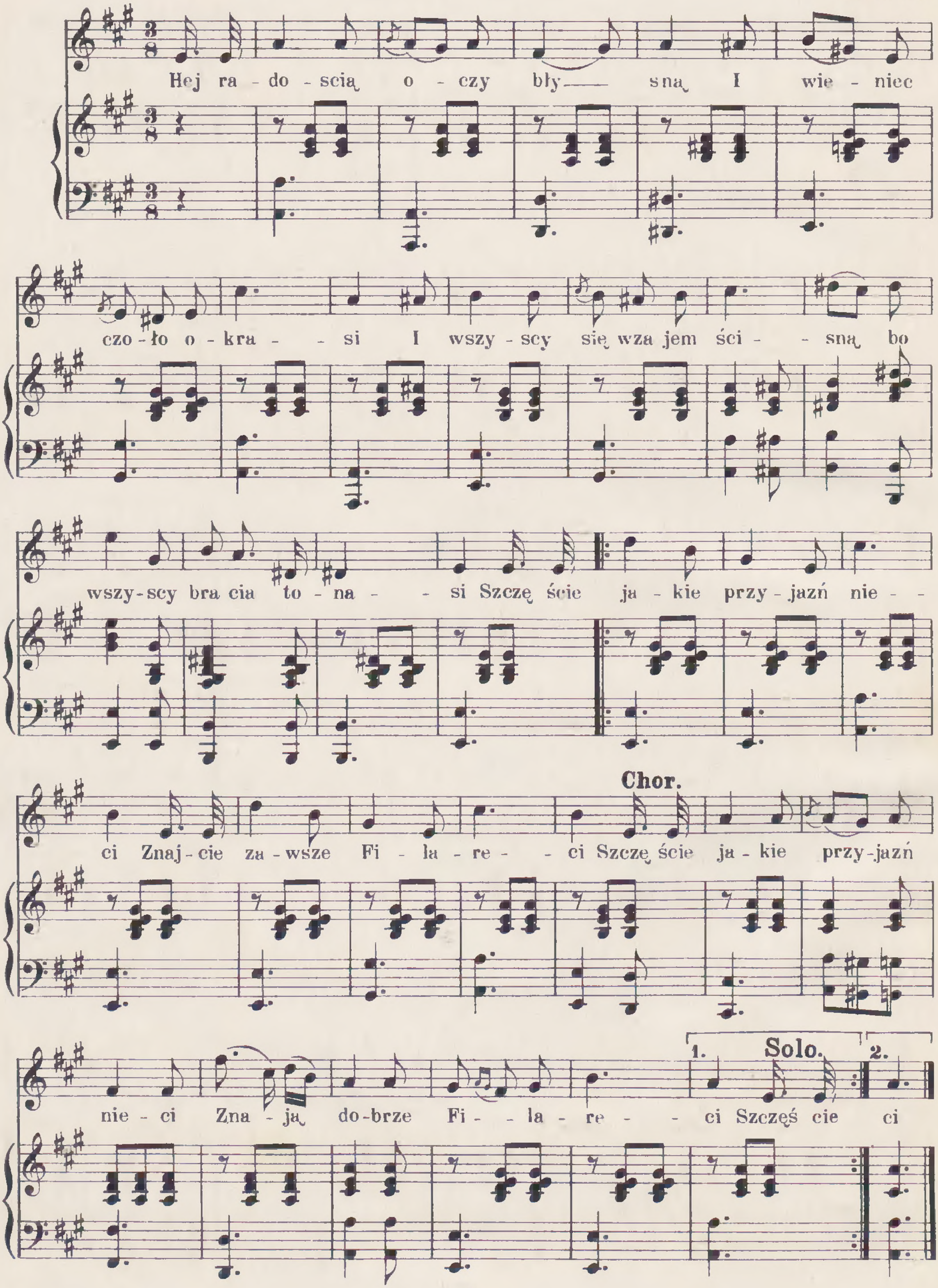
W. Sowiński.



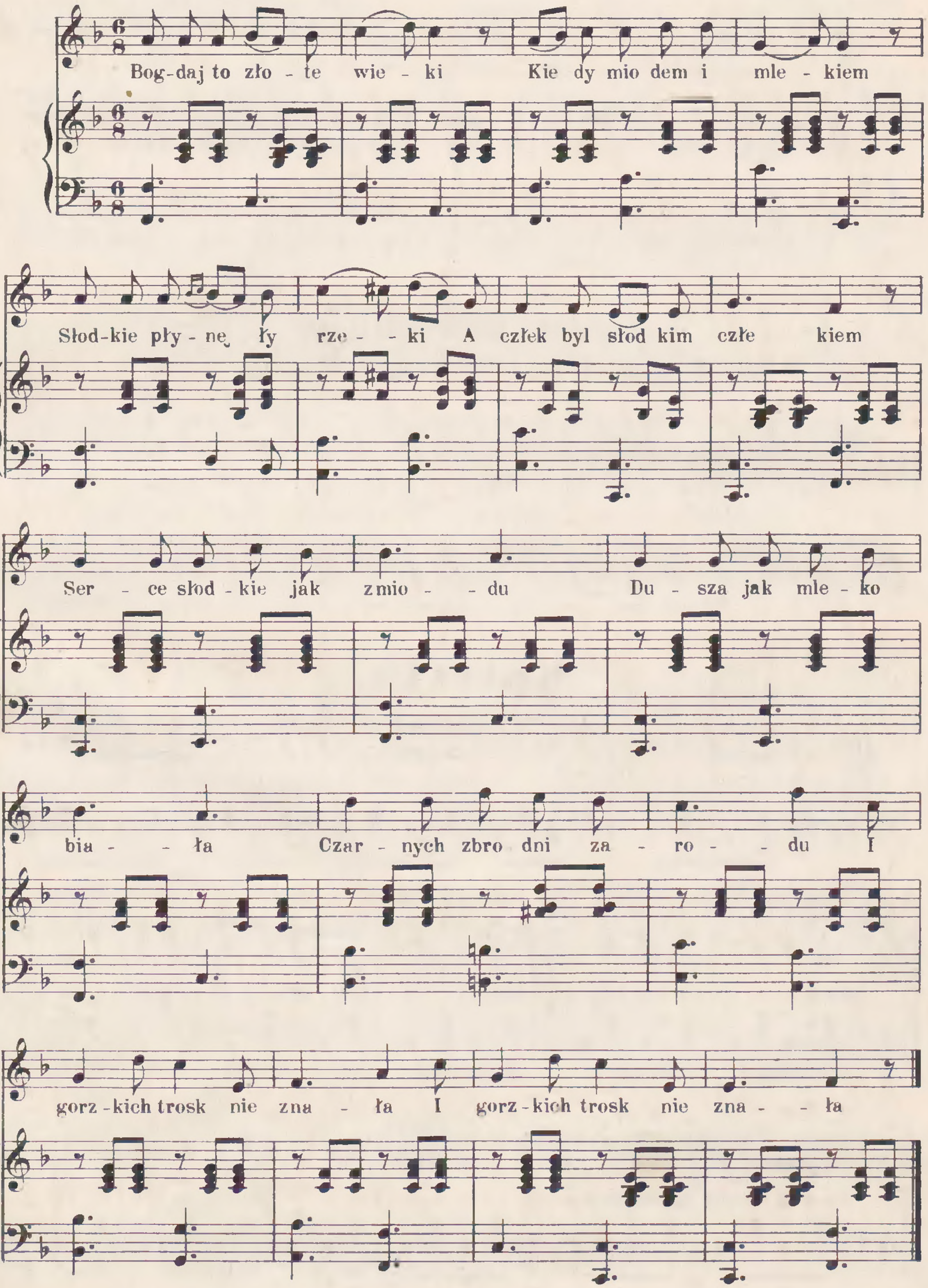

kształ cisz ka-le - ctwo przez chwale-bne bli - zny gnieź dzisz wu-my - śle
roz-ko-sze prawdzi - we By - le cie, tyl - ko wspomódz by-le wspie-rać
Nie żal żyć w nę - dzy nie-żal i u - mie-rać Nie żal żyć w nę dzy
nie żal i u - mie - rać.

Pieśń Filaretów I.

Sukulski.

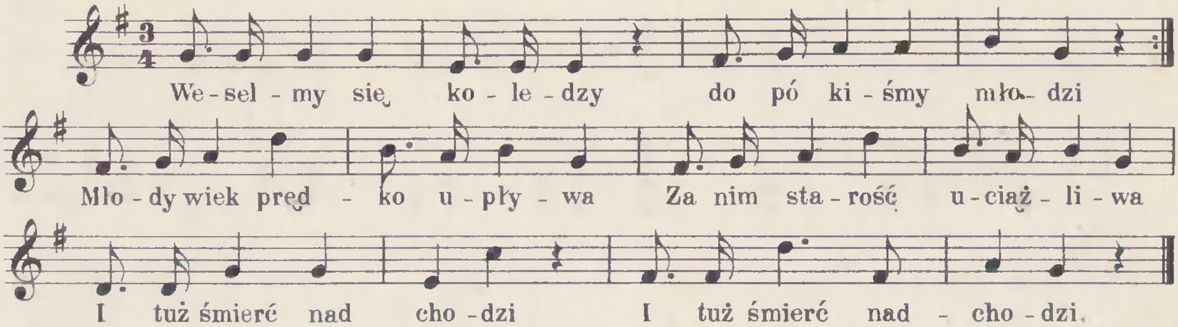


Piesn Filaretow II.



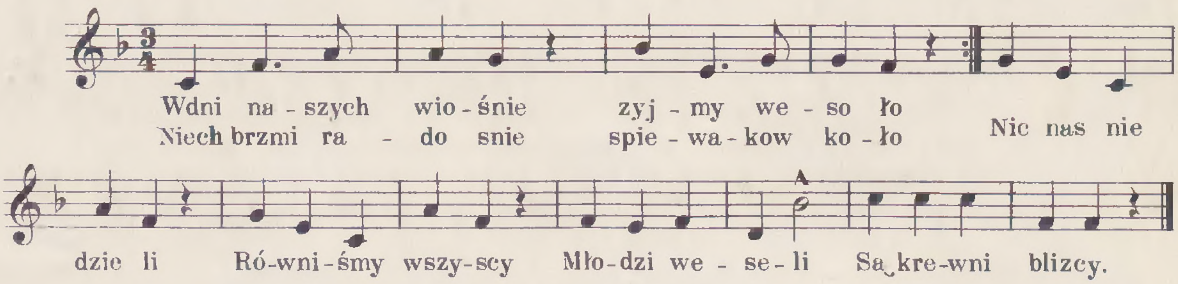
Spiew akademikow.

Allegro.
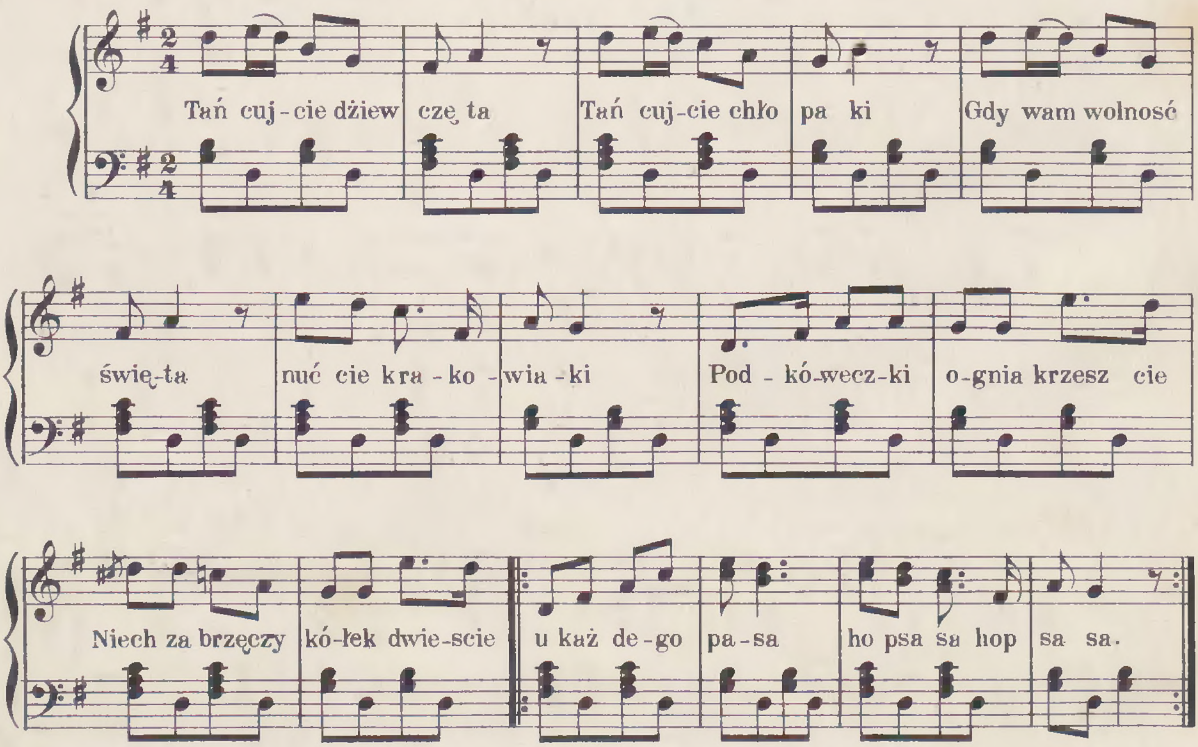


Spiew akademikow

na Bielanach pod Warszawą 3 maja 1820.
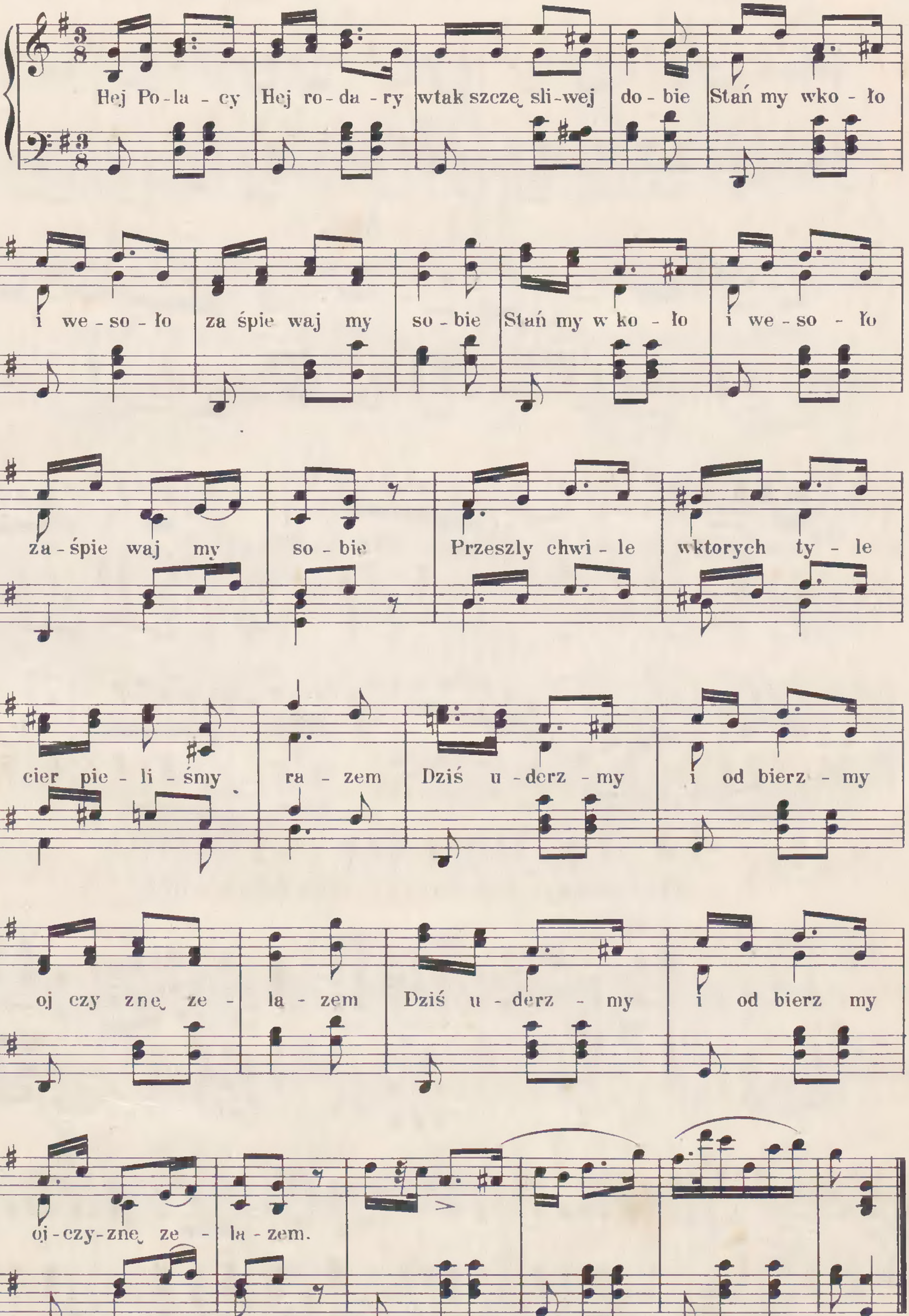


Krakowiak.

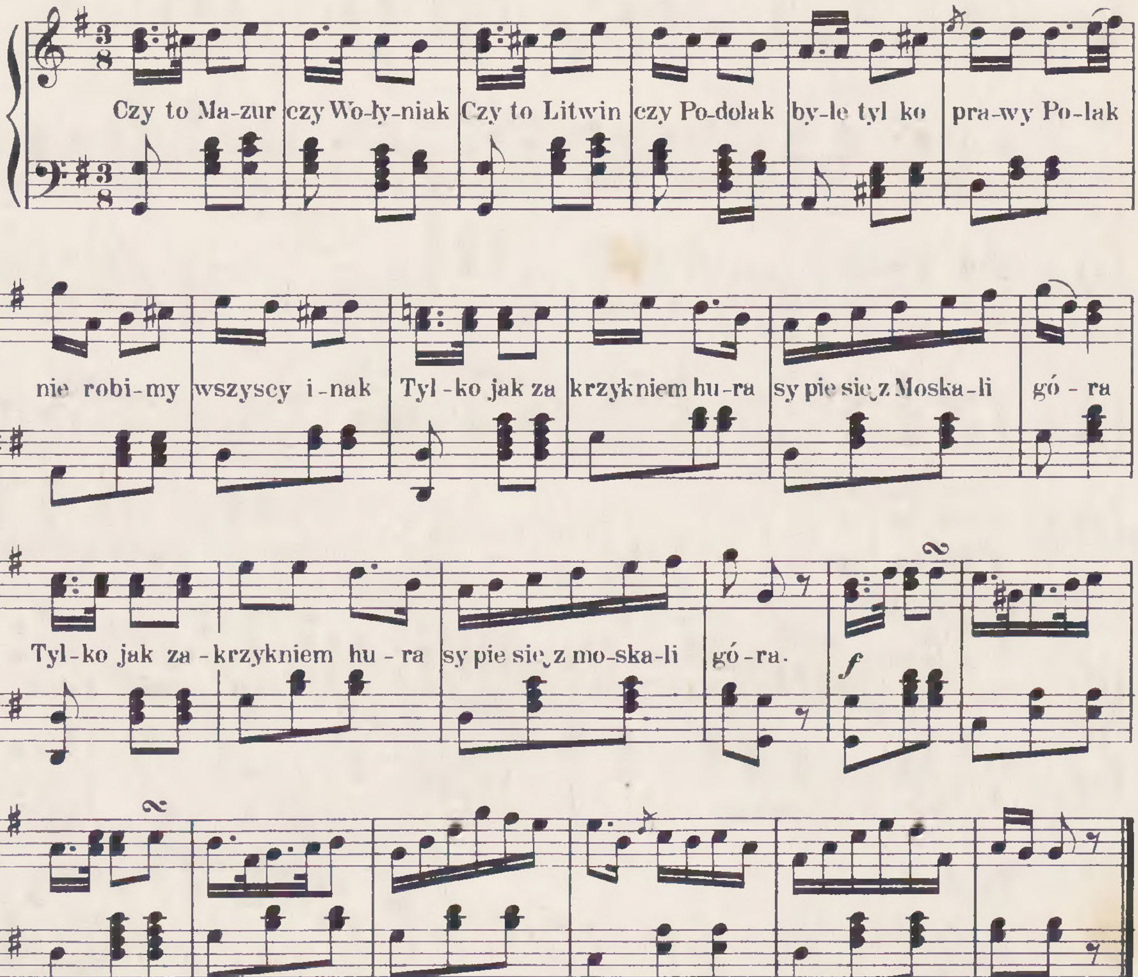


Cztery wiwaty 1830.

Józef Nowakowski.



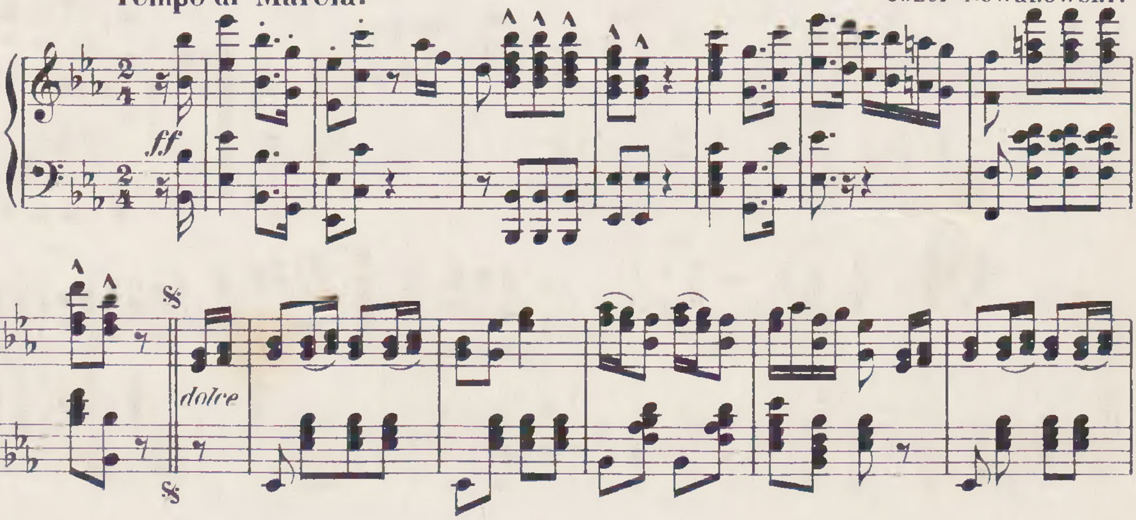
Hura do ataku. 1831 r.
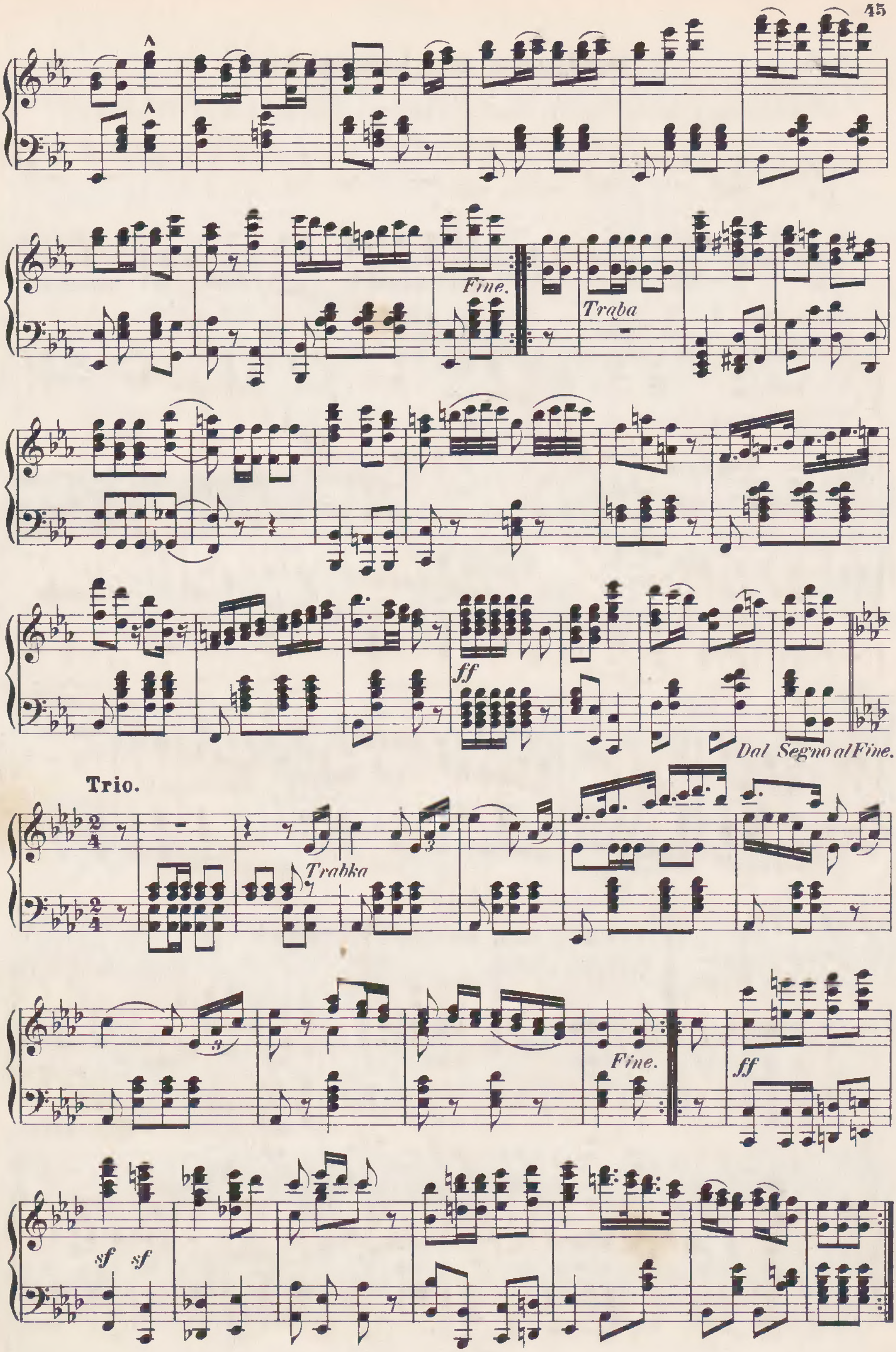


Marsz.

ofiarowany Jenerałowi Dwernickiemu.

Tempo di Marcia. Józef Nowakowski.

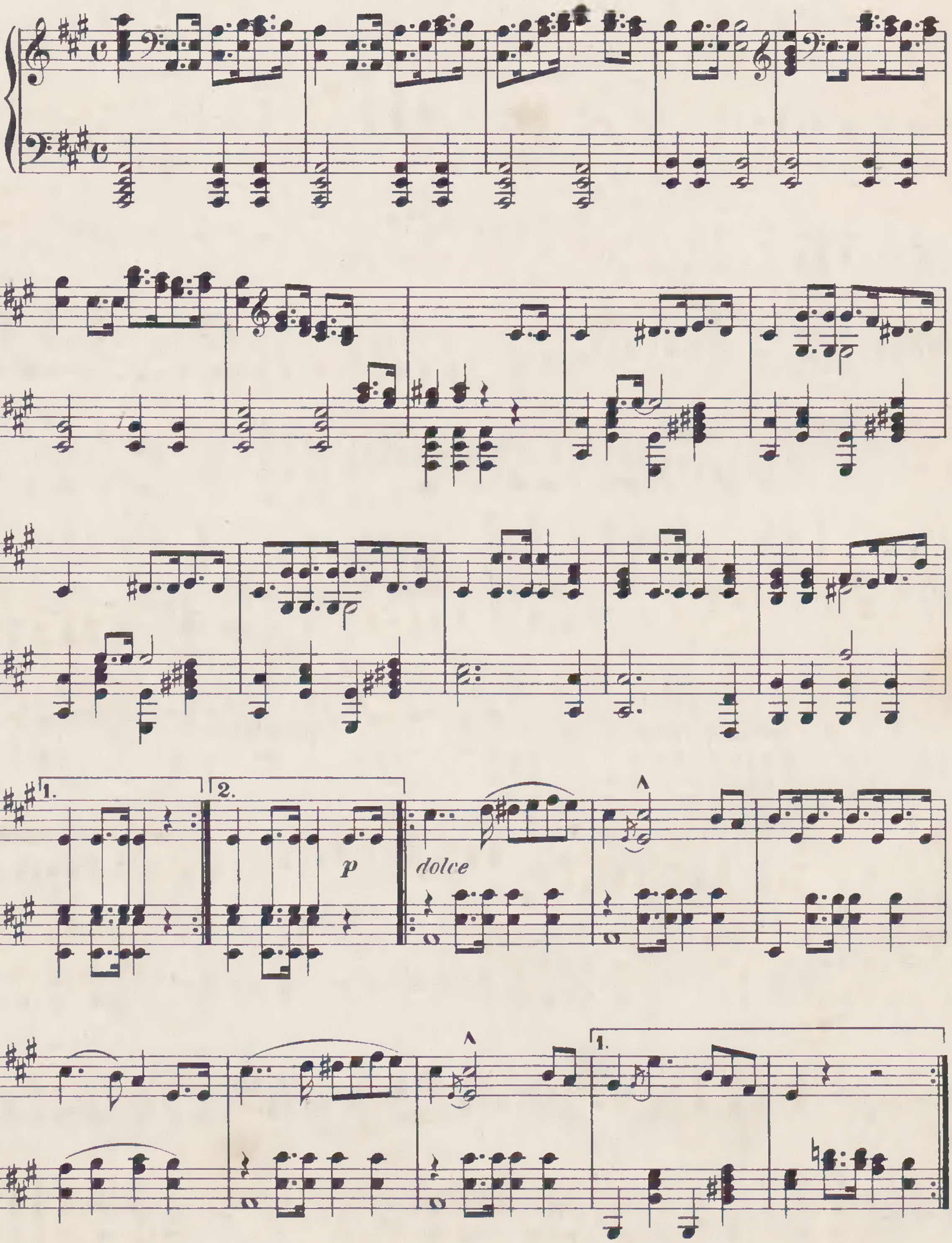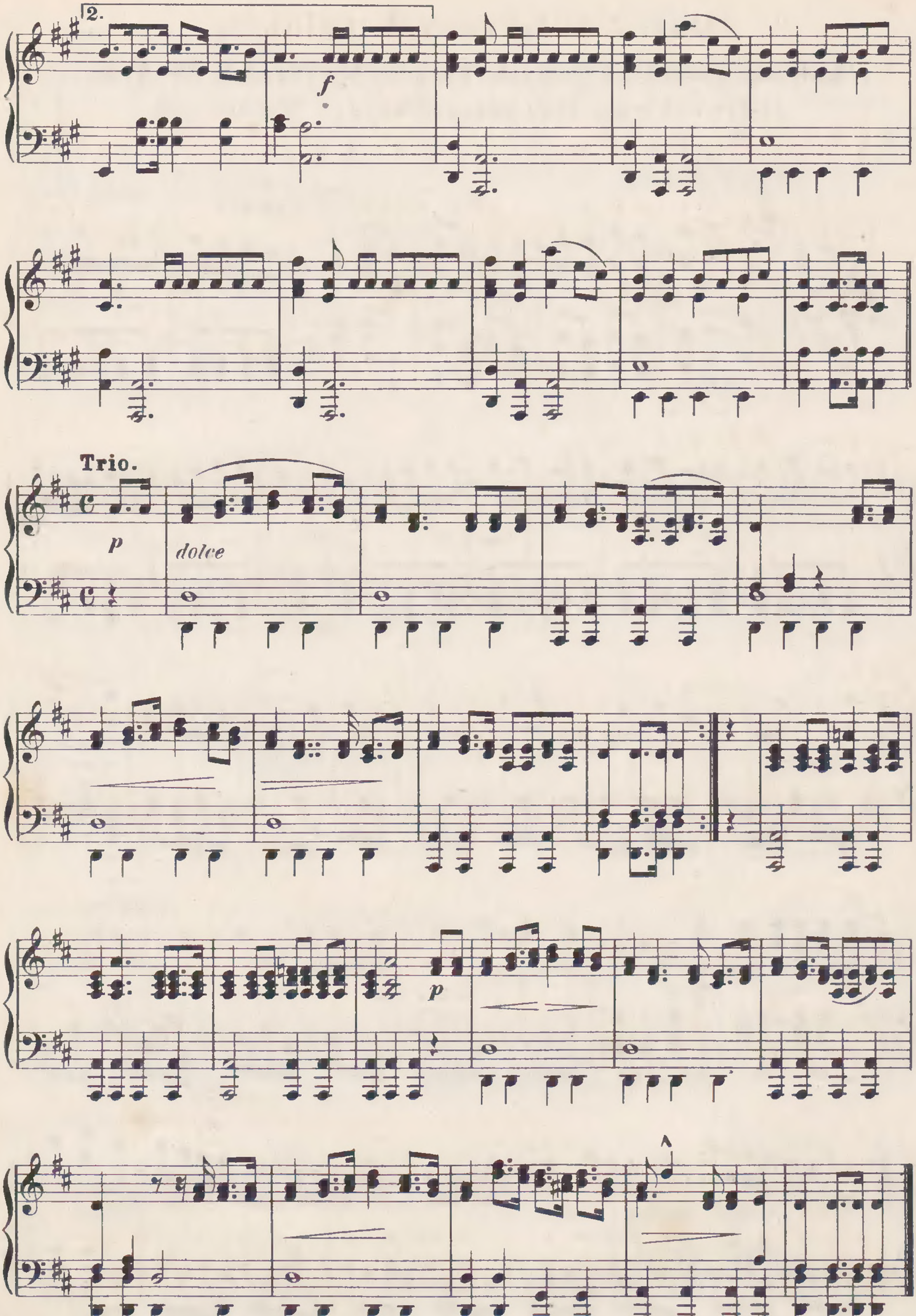



Fine.
Traba
Dal Segno al Fine.
Trio.
Trabka
Fine.
ff
sf
sf
ff

Marsz do Litwy.

ofiarowany księciu M. Radziwiłłowi Naczelnemu Wodzowi W. pols. 1831

K. N. Wysocki.



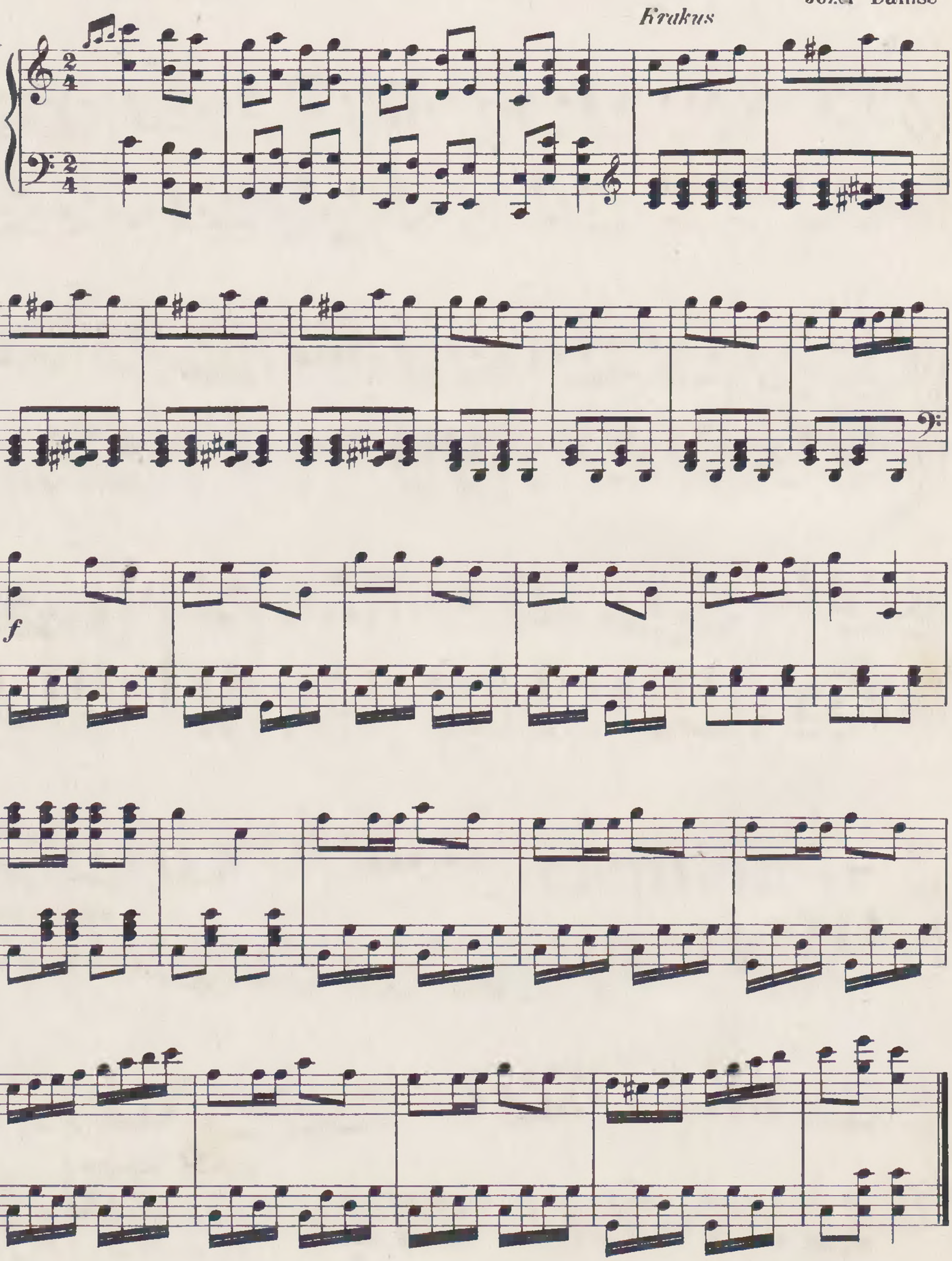

2.
f
Trio.
p
dolce
p

Marsz połączonych polaków
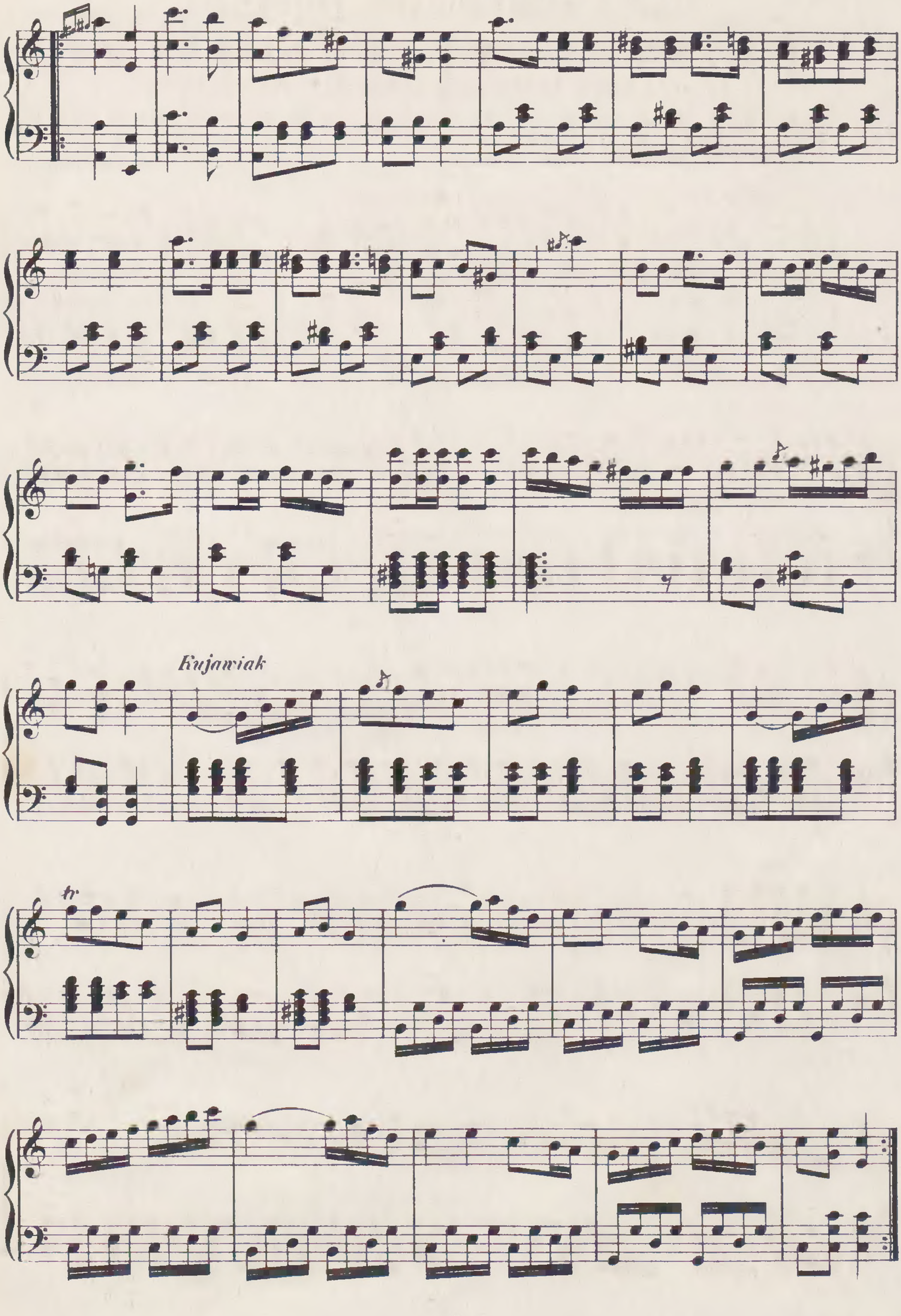
utożony na muzykę wojskową poświęcony J. W^mu^ A. hr. Ostrowskiemu Dowódzcy Gwardyi Narodowej.

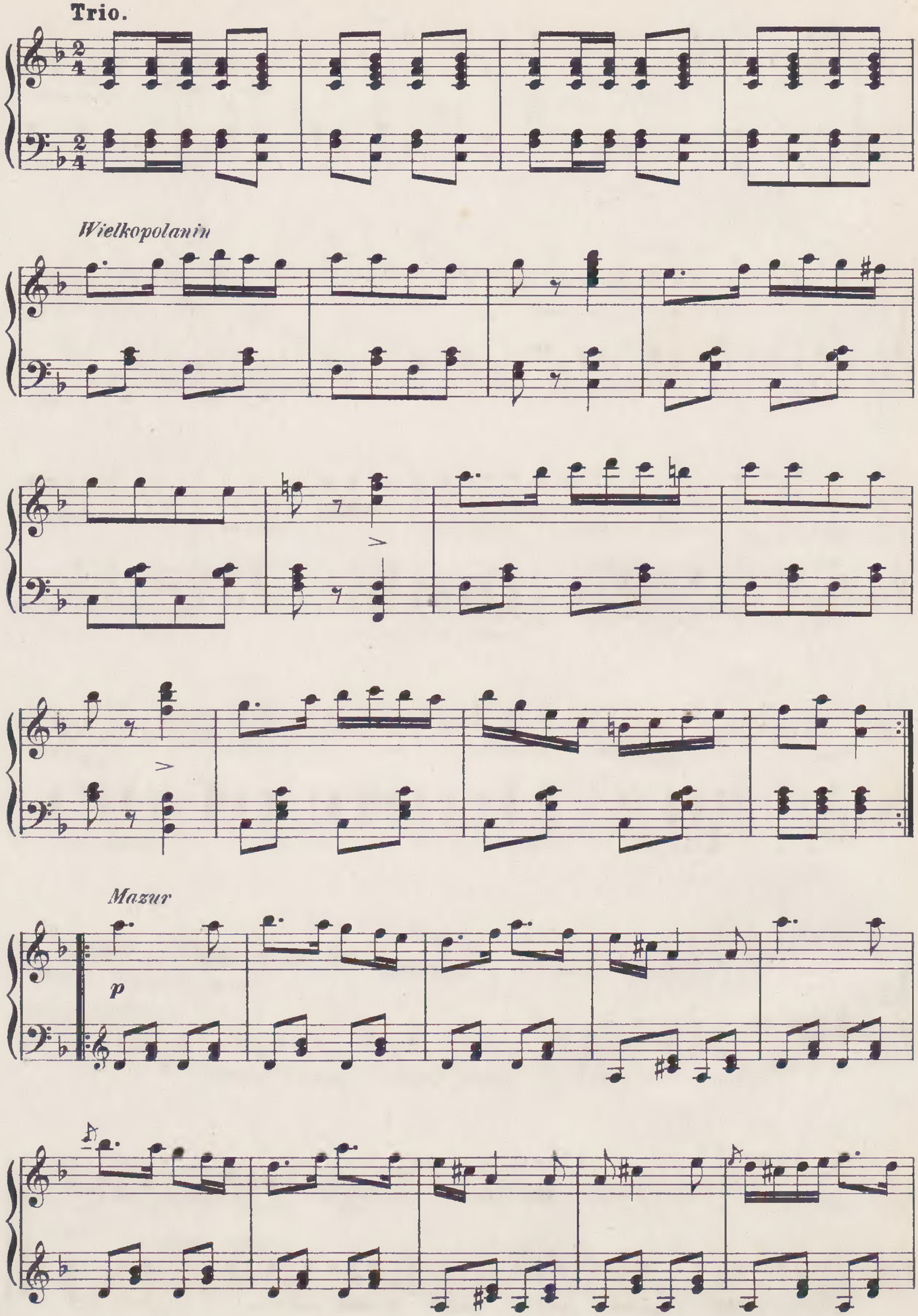
Allegro Marcia.
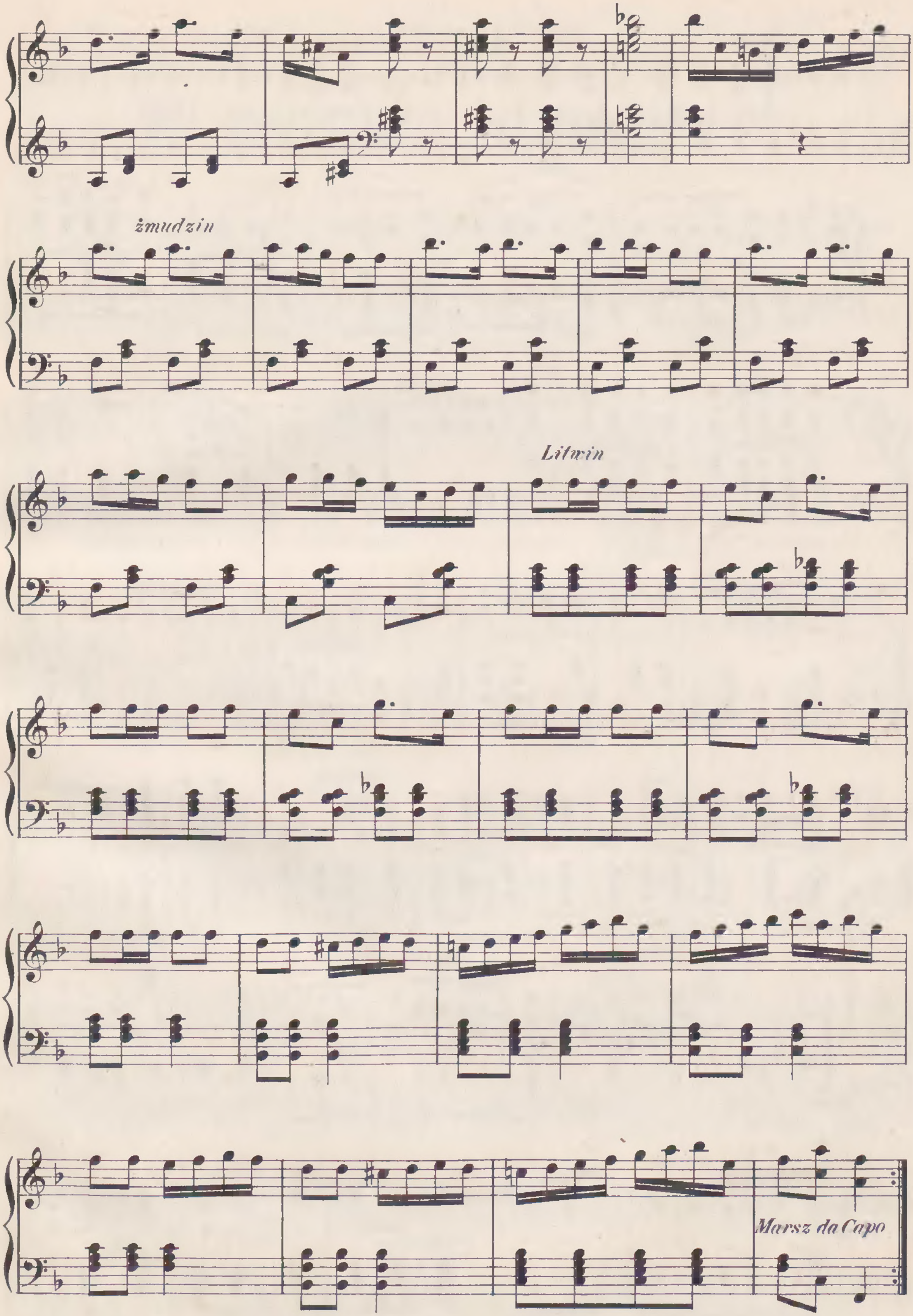
Józef Damse



Ukrainiec i Podolak



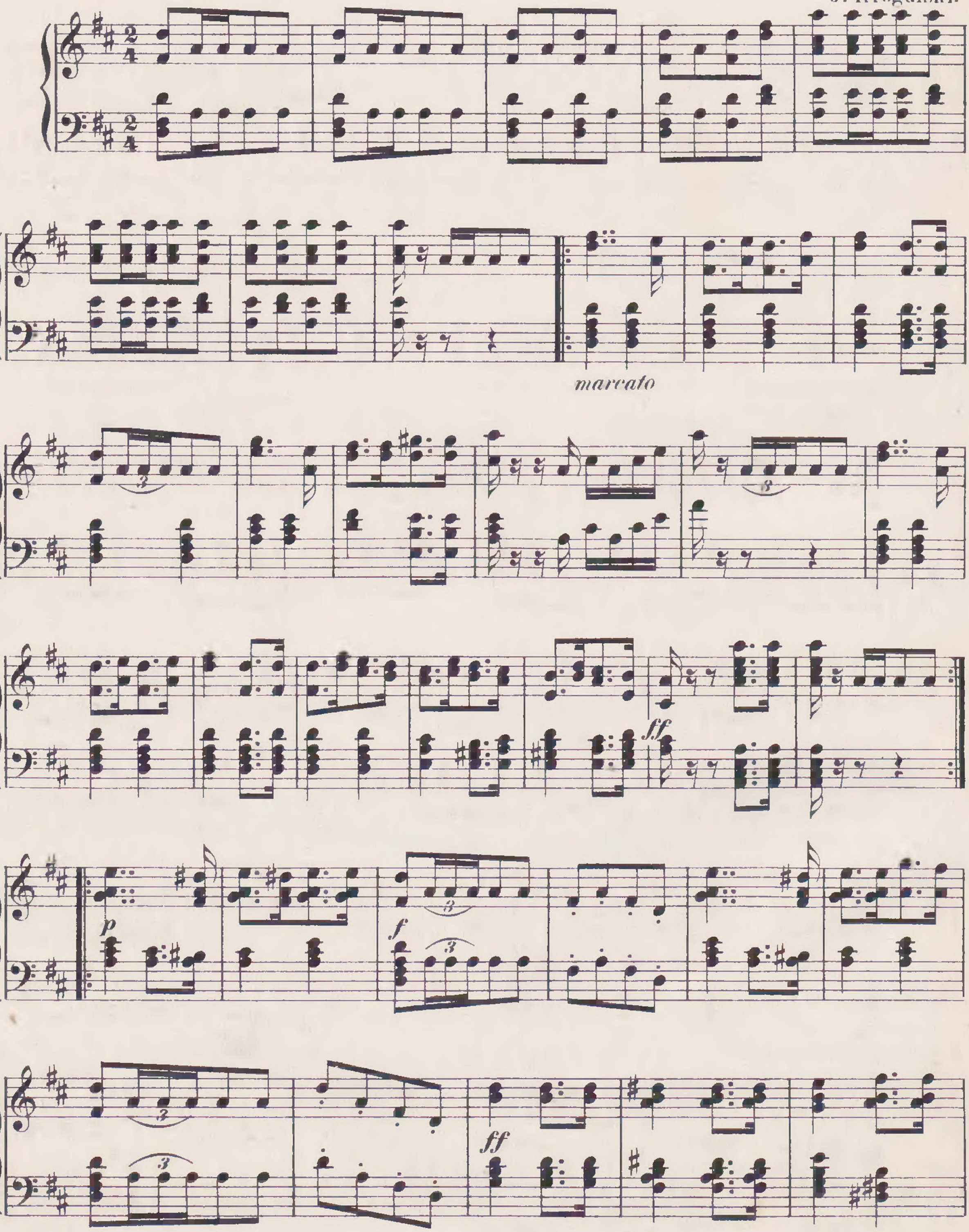

Trio.
Wielkopolanin
Mazur
p
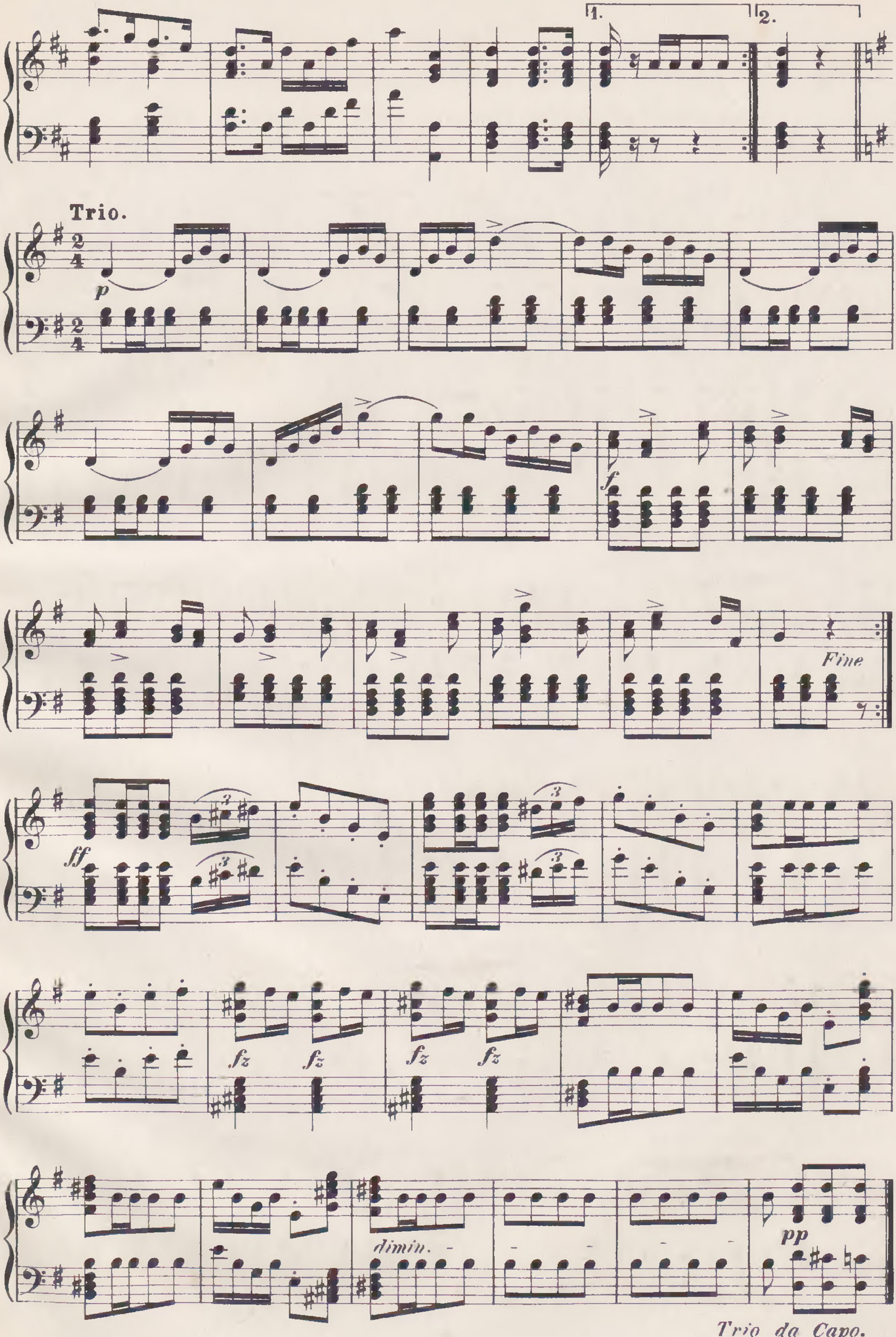

żmudzin
Litwin
Marsz da Capo

Marsz.

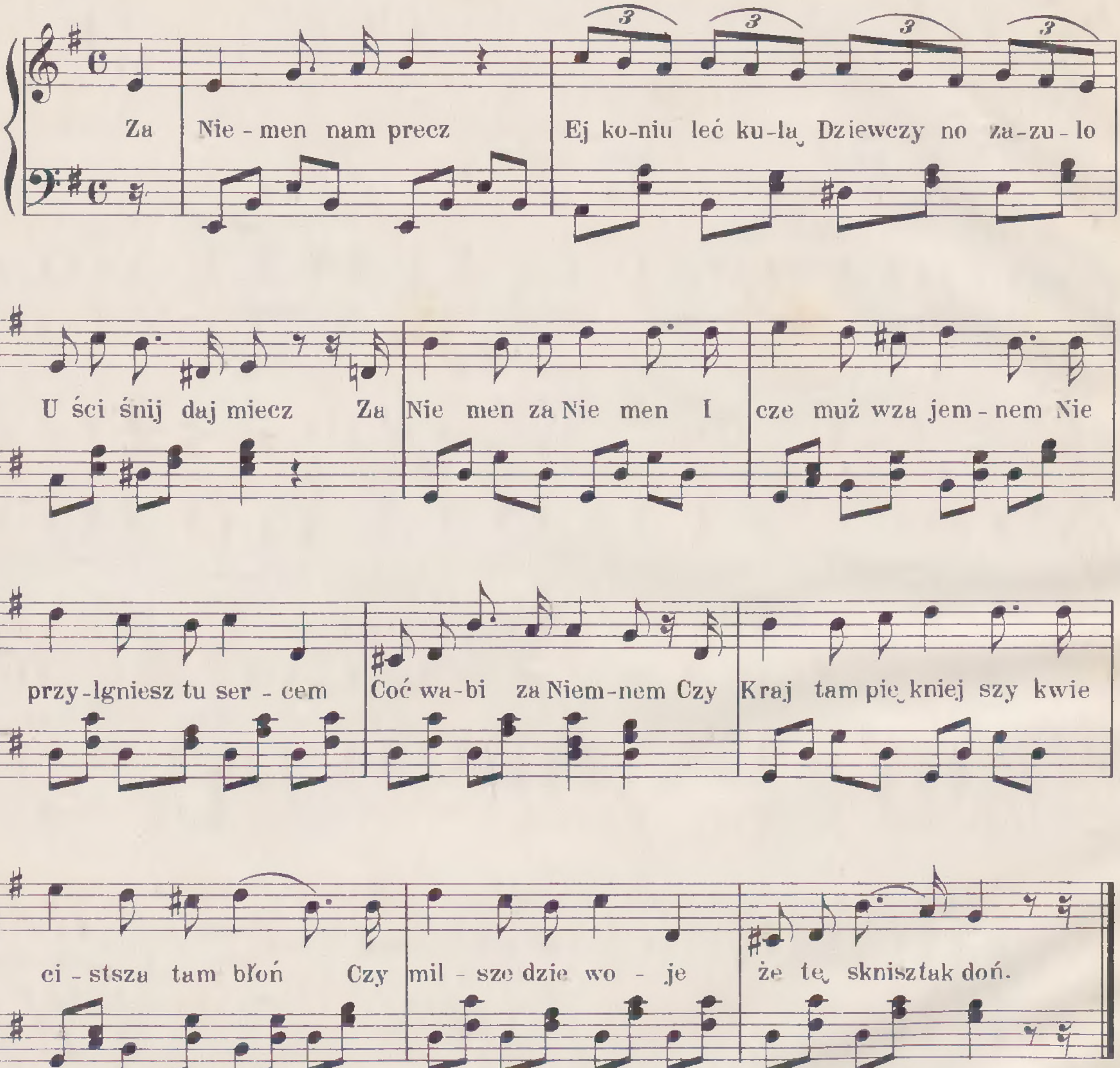
ofiarowany Wmu Augustynowi Brzeżańskiemu Dowódzcy pulku Ochotników Jazdy Poznańskiej Warszawa 1831.

J. Krogulski.

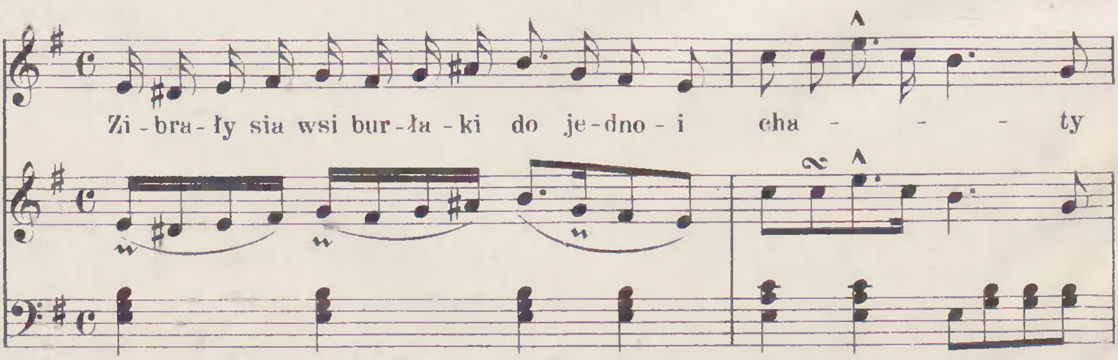


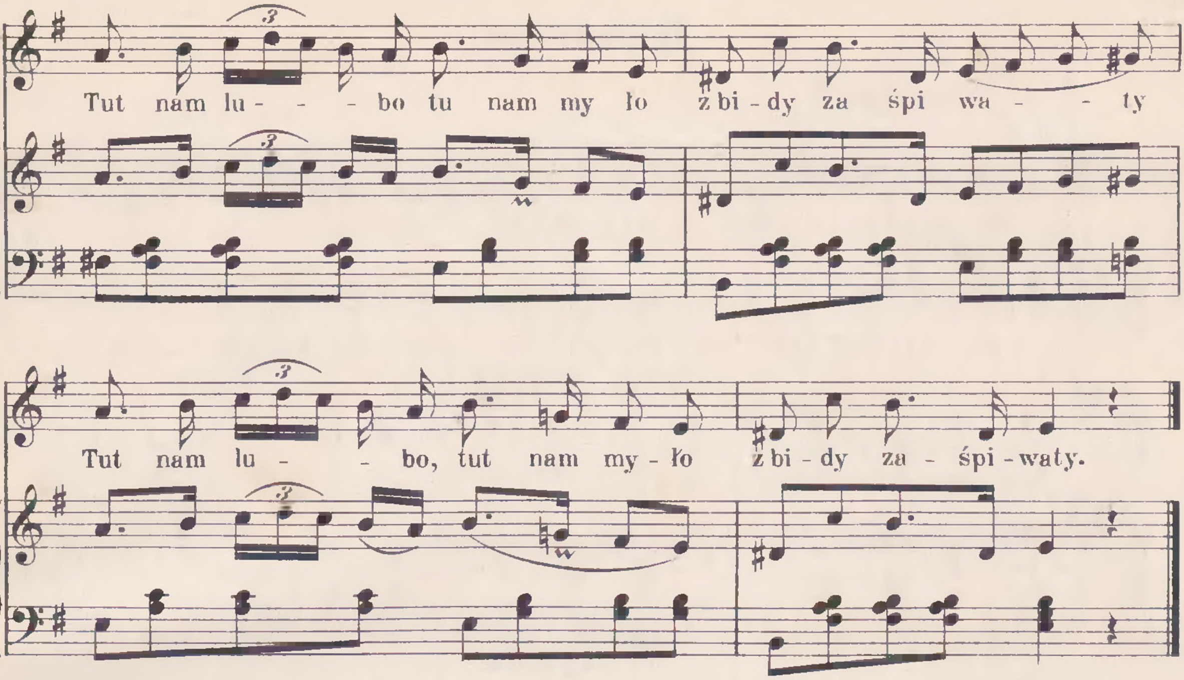

1.
2.
Trio.
p
f
Fine
ff
fz
dimin.
pp
Trio da Capo.

Rozłączenie.
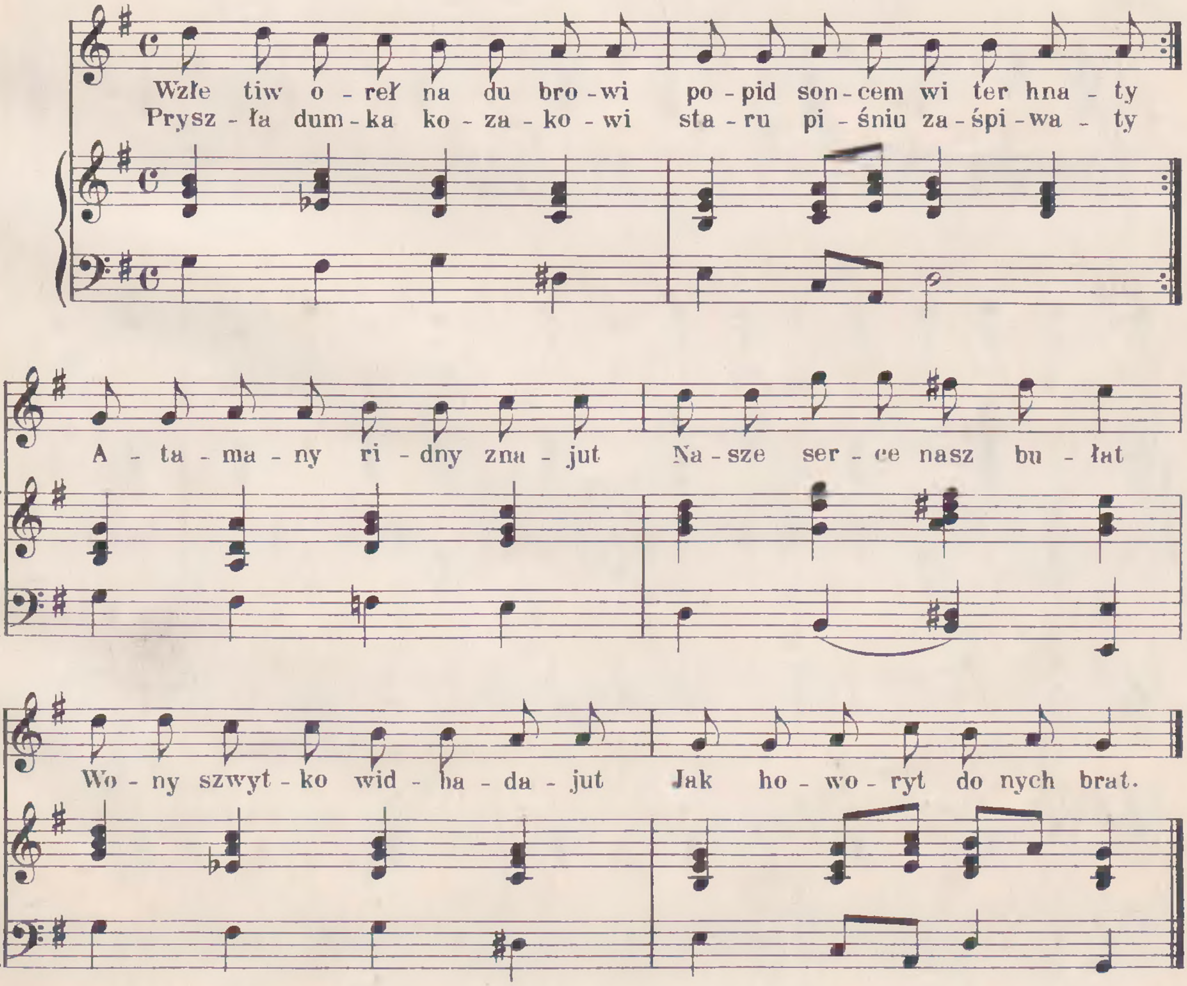


Burłaki.

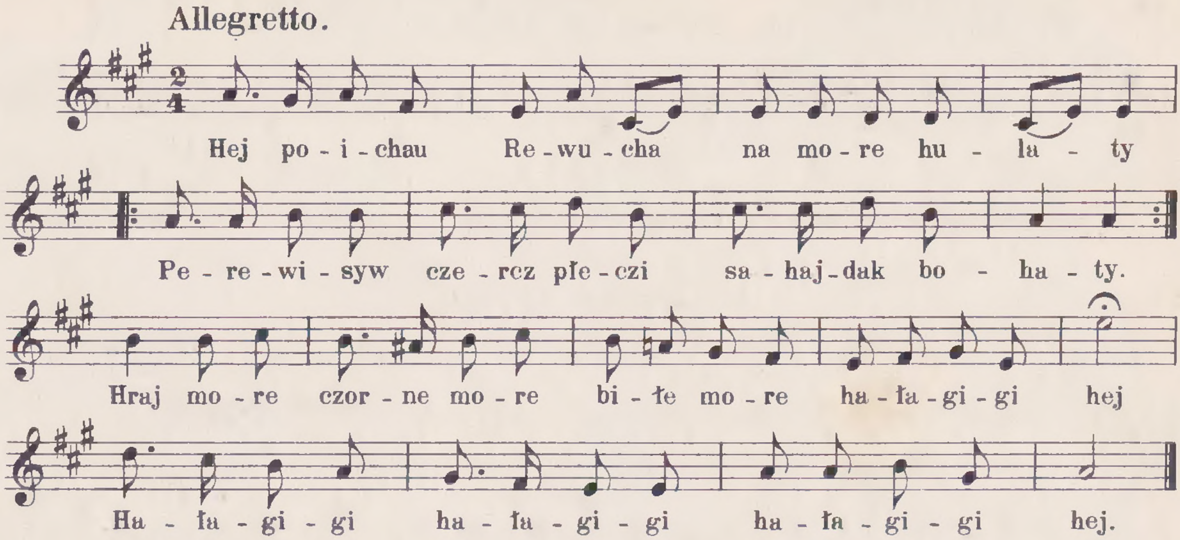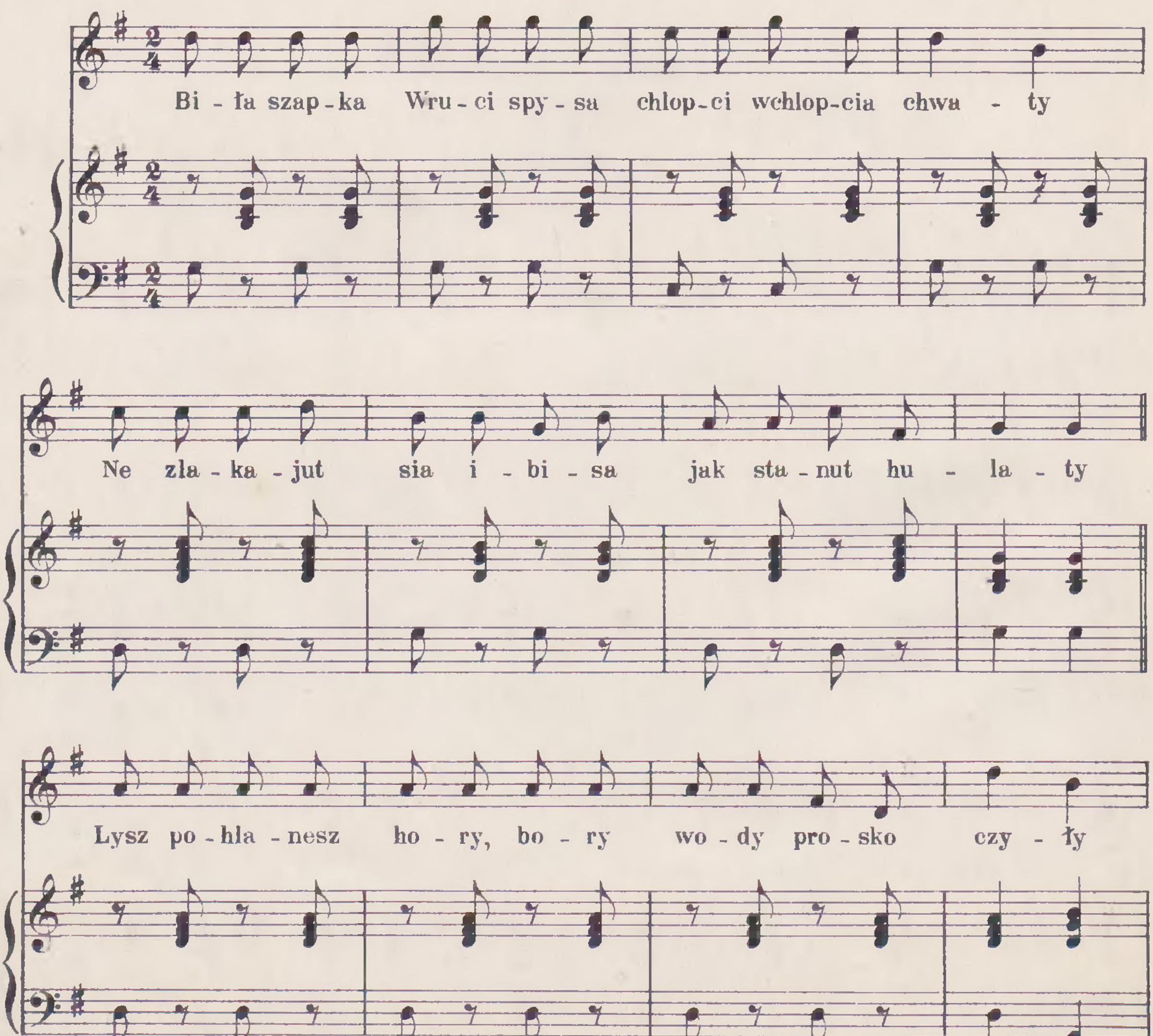




Zołota boroda.

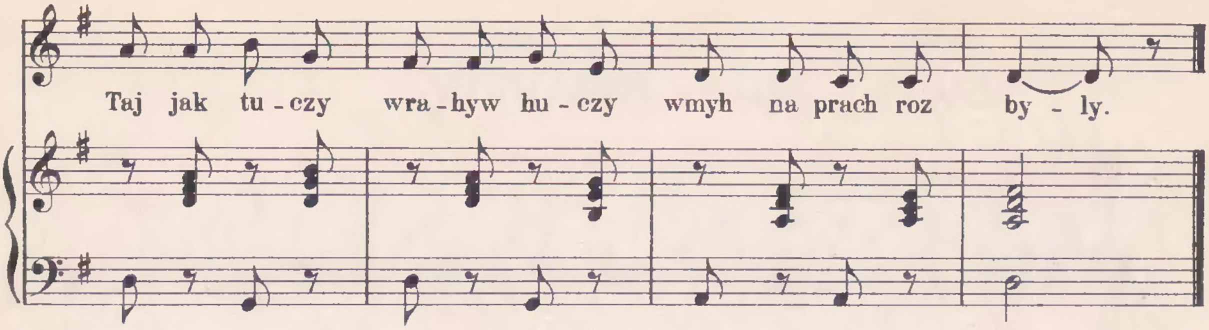


Rewucha.
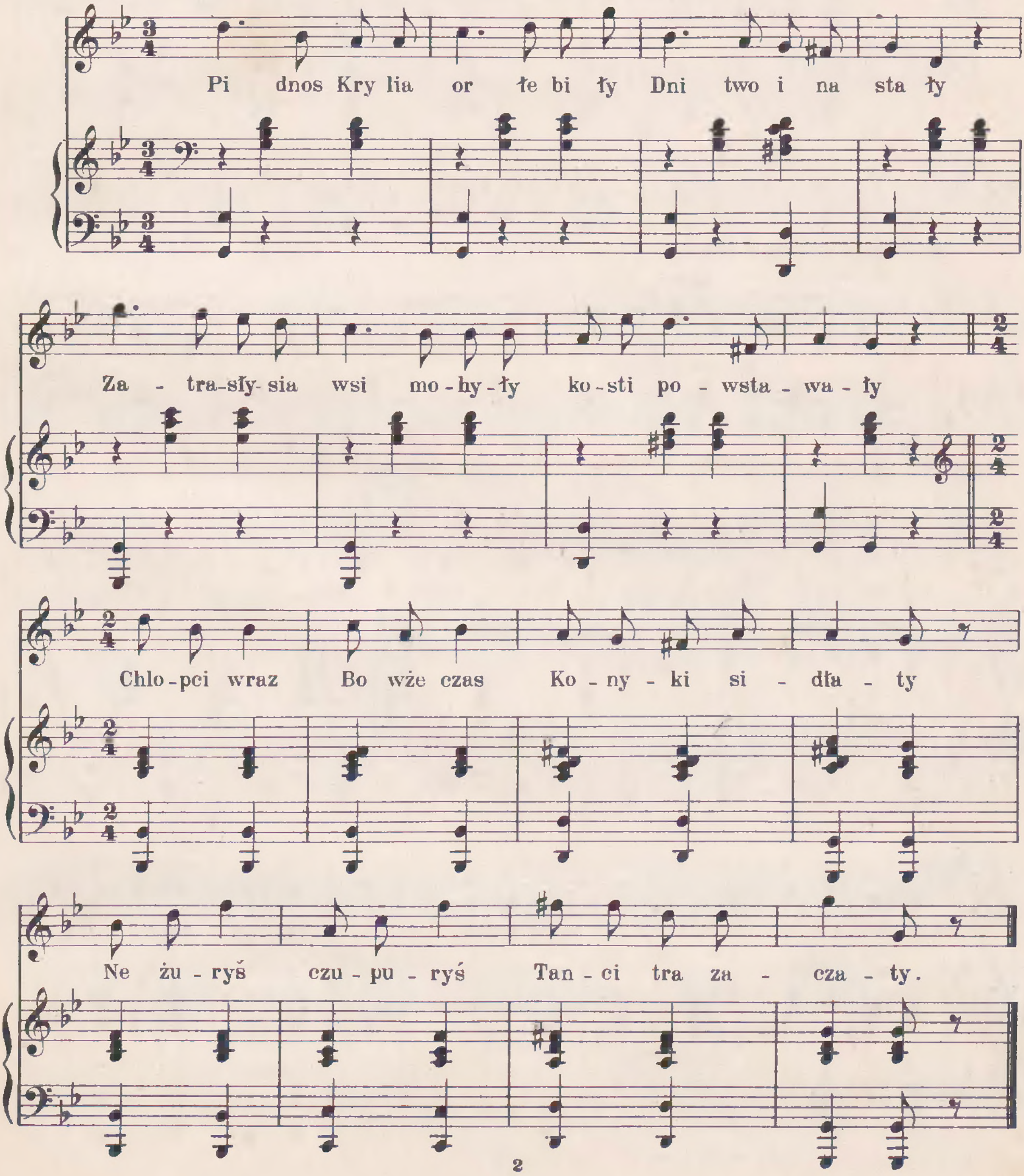


Wołyńci.
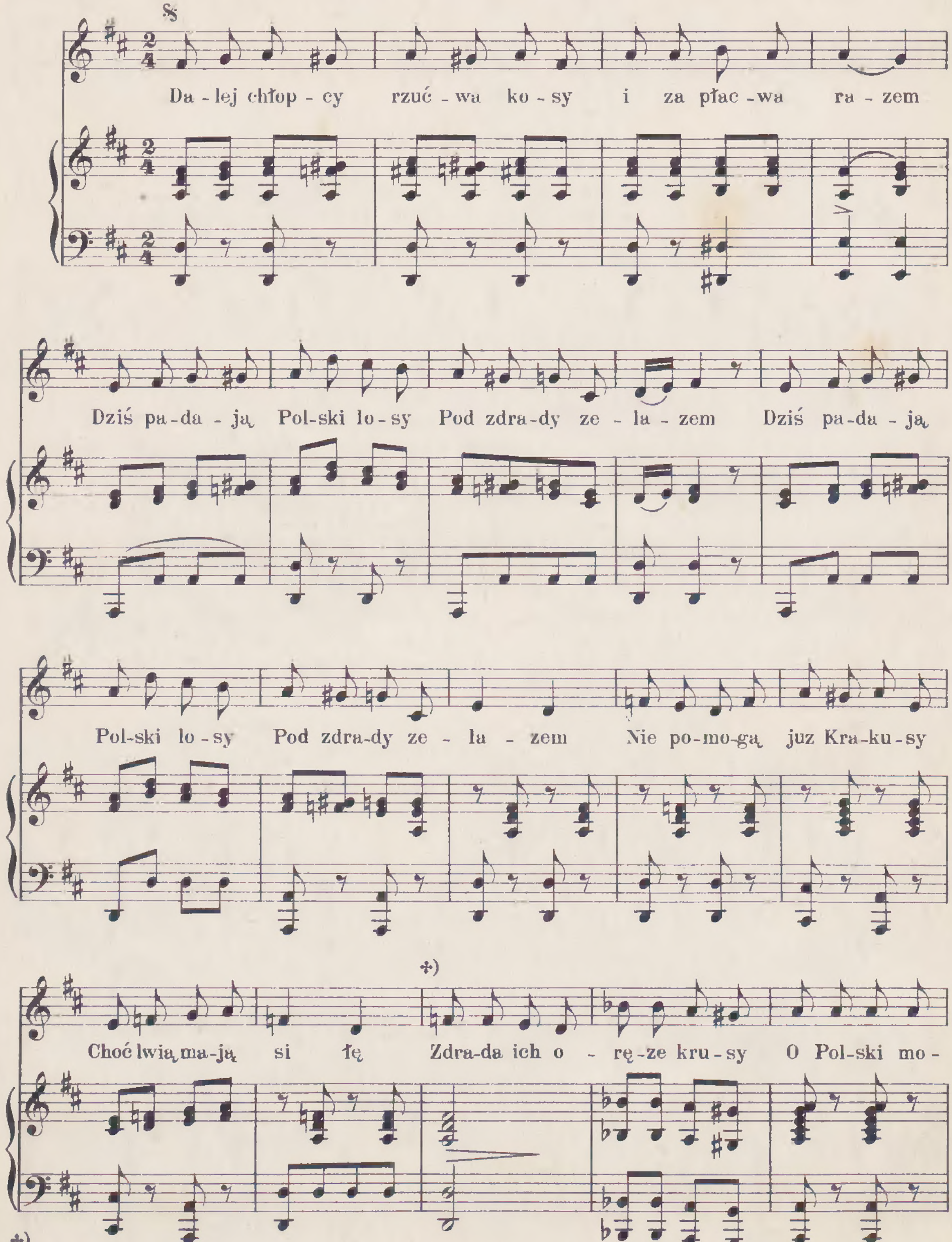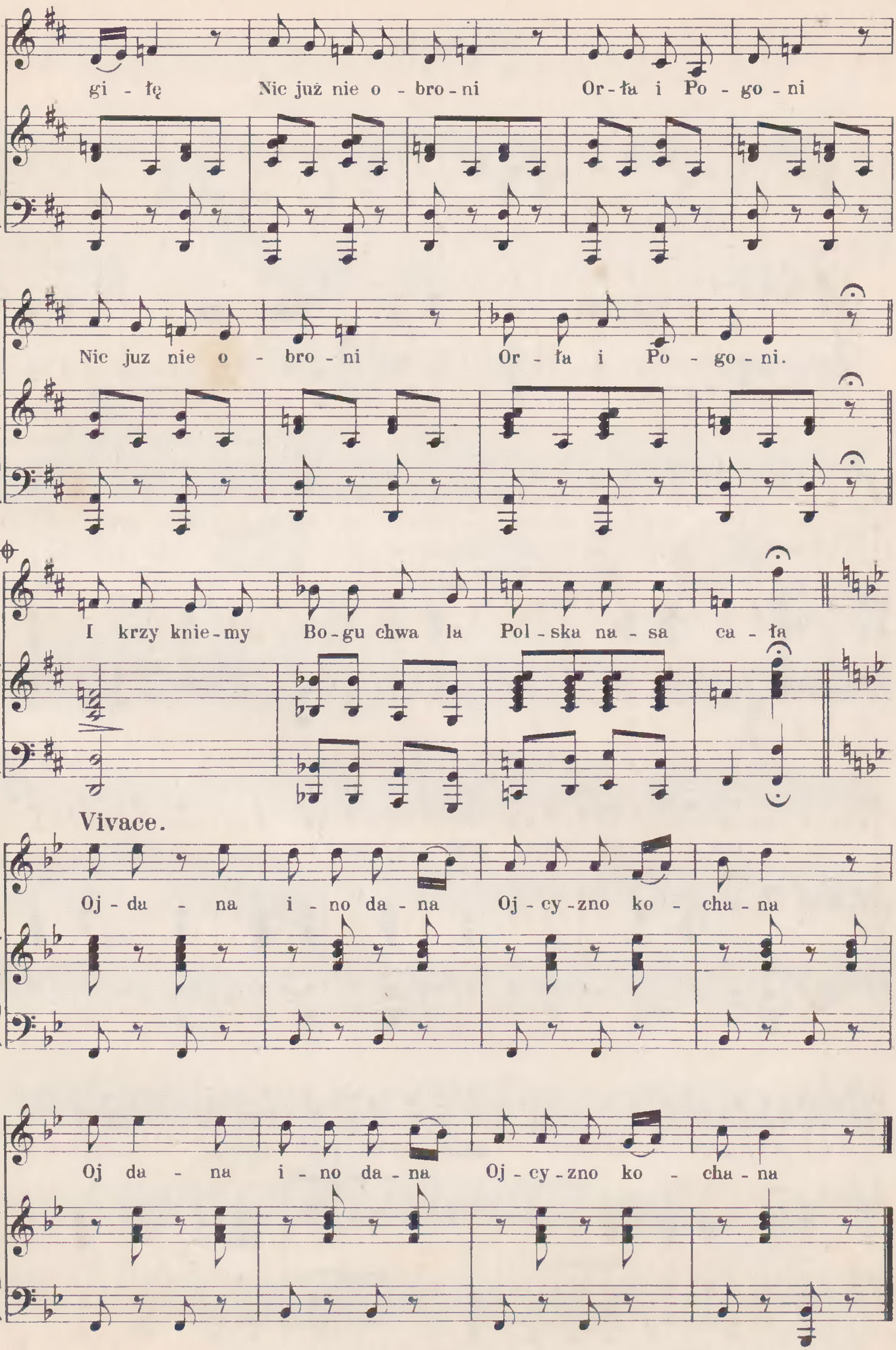




Chłopci wraz.
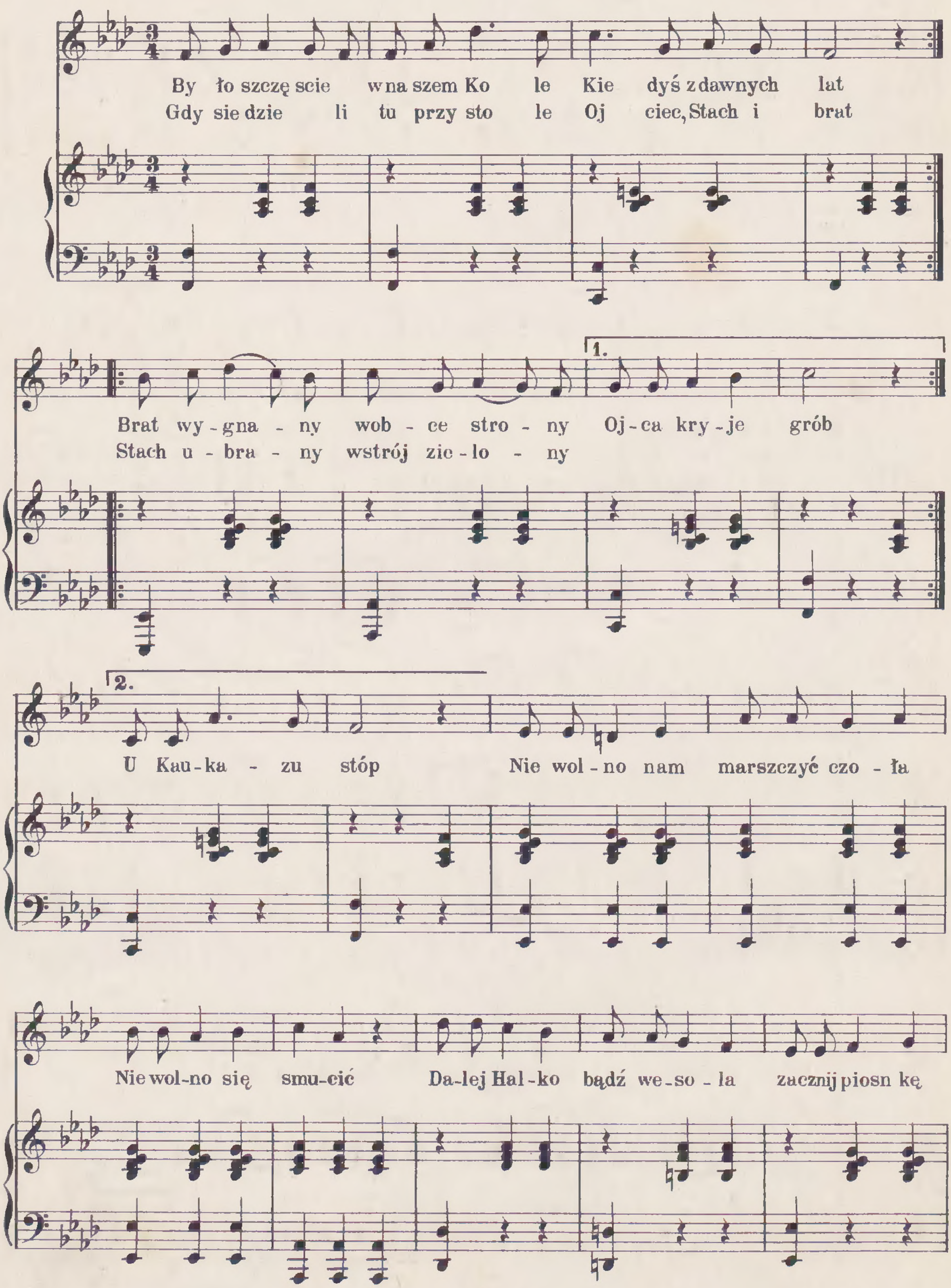


Spiew Krakusów.

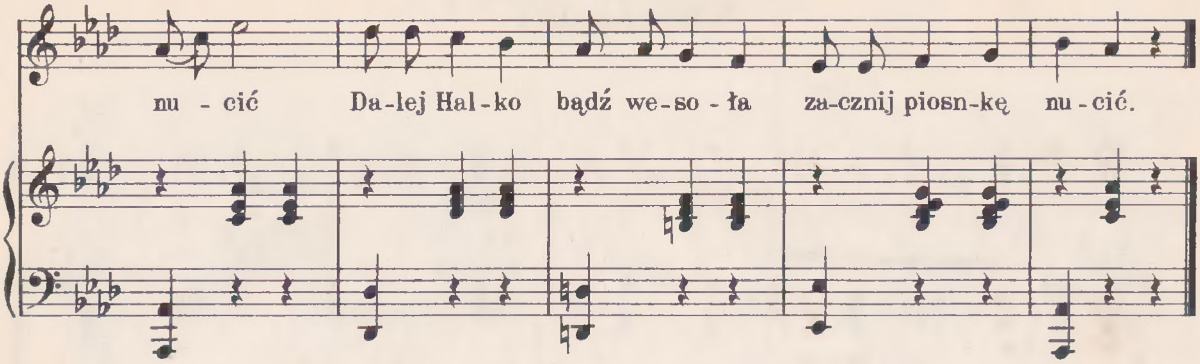


+) Dla piątej strofy od tego miejsca odmiana nakoncu: 2 ⊕

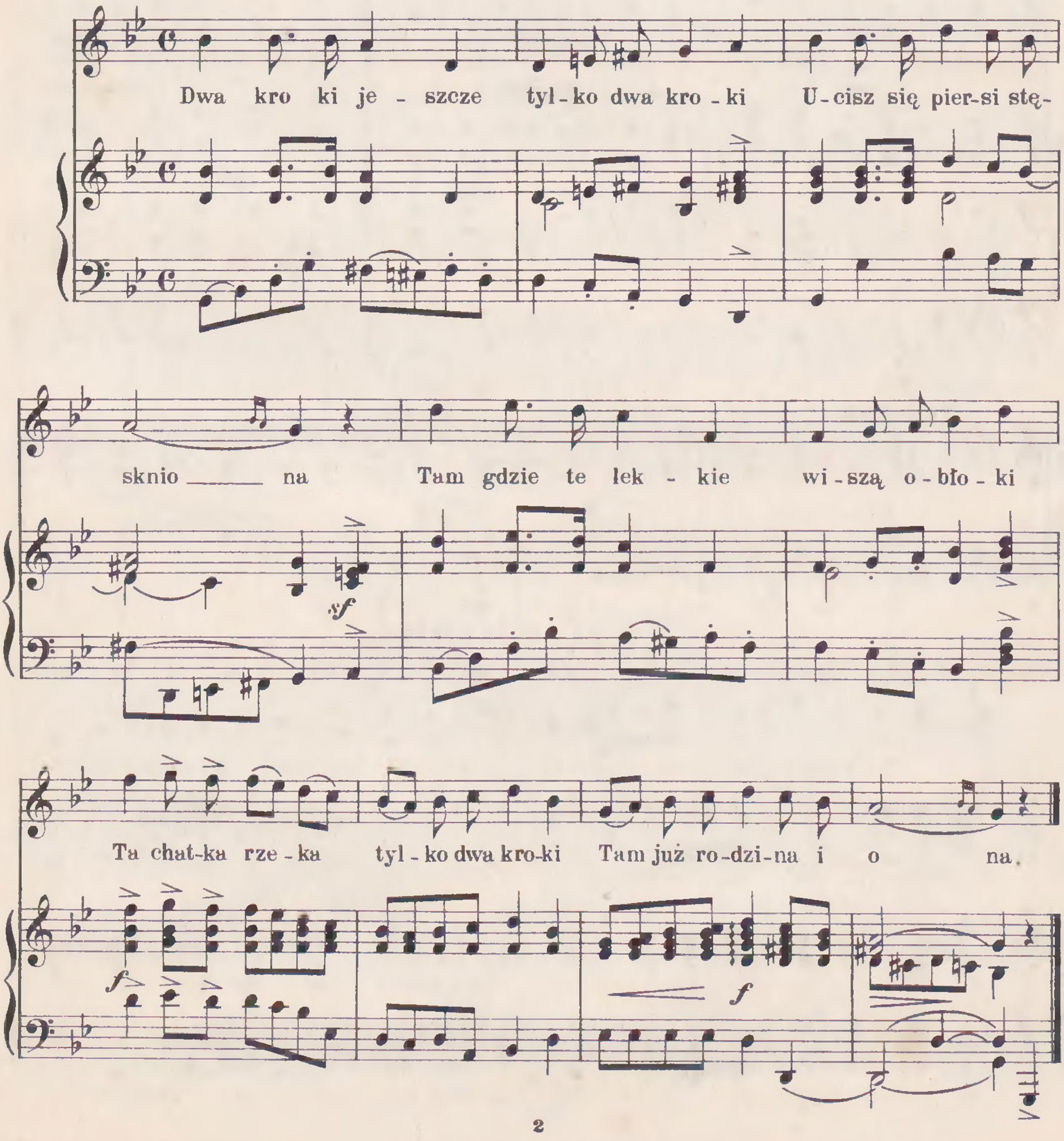

gi - łę Nic już nie o - bro - ni Or - ła i Po - go - ni
Nic juz nie o - bro - ni Or - ła i Po - go - ni.
I krzy knie - my Bo - gu chwa ła Pol - ska na - sa ca - ła
Vivace.
Oj - da - na i - no da - na Oj - cy - zno ko - cha - na
Oj da - na i - no da - na Oj - cy - zno ko - cha - na

Niewola.
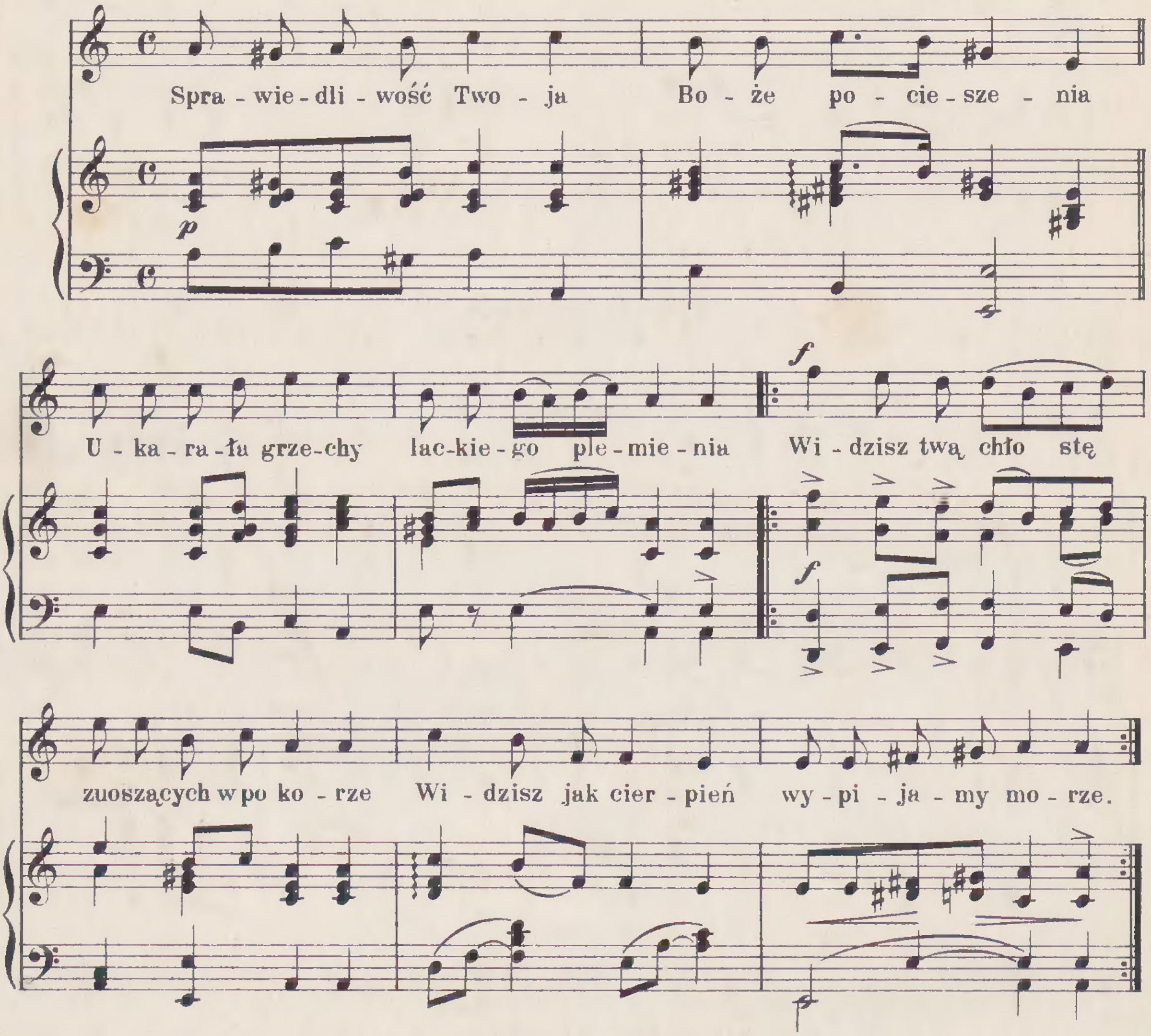

By ło szczę scie w na szem Ko le Kie dyś z dawnych lat
Gdy sie dzie li tu przy sto le Oj ciec, Stach i brat
1.
Brat wy - gna - ny wob - ce stro - ny Oj - ca kry - je grób
Stach u - bra - ny wstrój zie - lo - ny
2.
U Kau - ka - zu stóp Nie wol - no nam marszczyć czo - ła
Nie wol - no się smu - cić Da - lej Hal - ko bądź we - so - ła zacznij piosn kę


nu - cić Da-lej Hal-ko bądź we-so - ła za-cznij piosn-kę nu - cić.
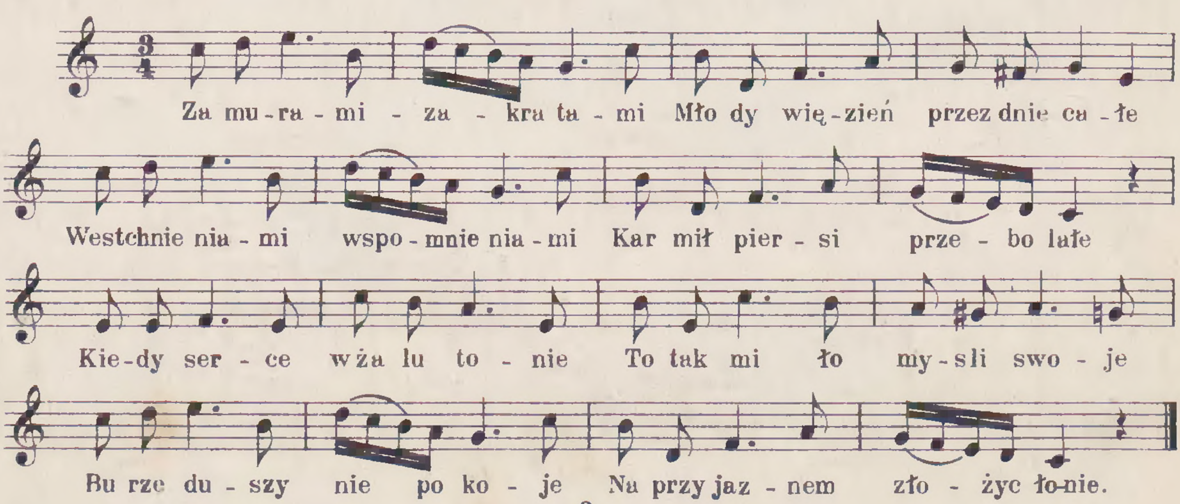
Ułan polski.


Dwa kro ki je - szcze tyl - ko dwa kro - ki U - cisz się pier-si stę-
sknio ___ na Tam gdzie te lek - kie wi - szą o - bło - ki
Ta chat-ka rze - ka tyl - ko dwa kro-ki Tam już ro-dzi-na i o na.
f
sf
f

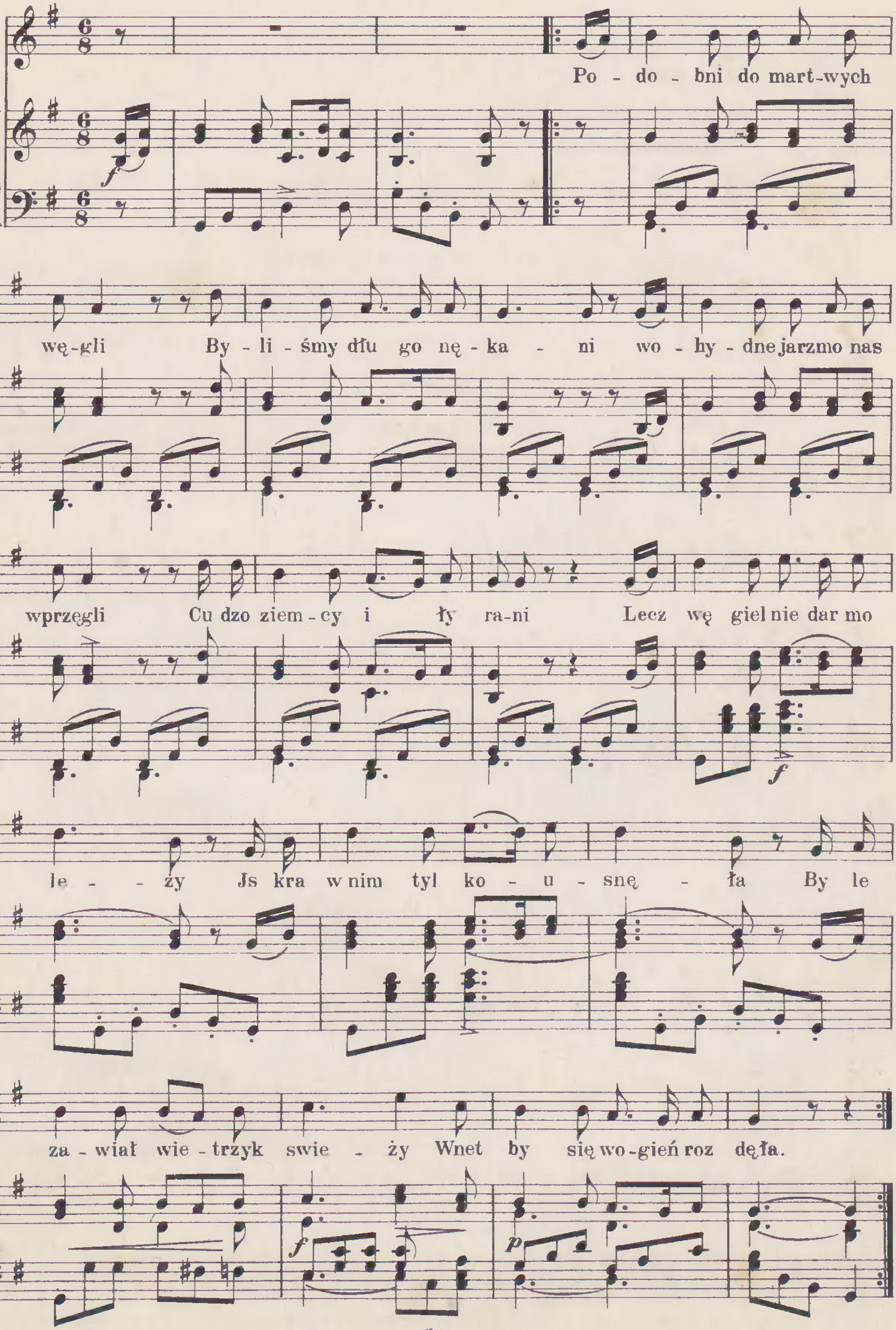
Nieszpory.



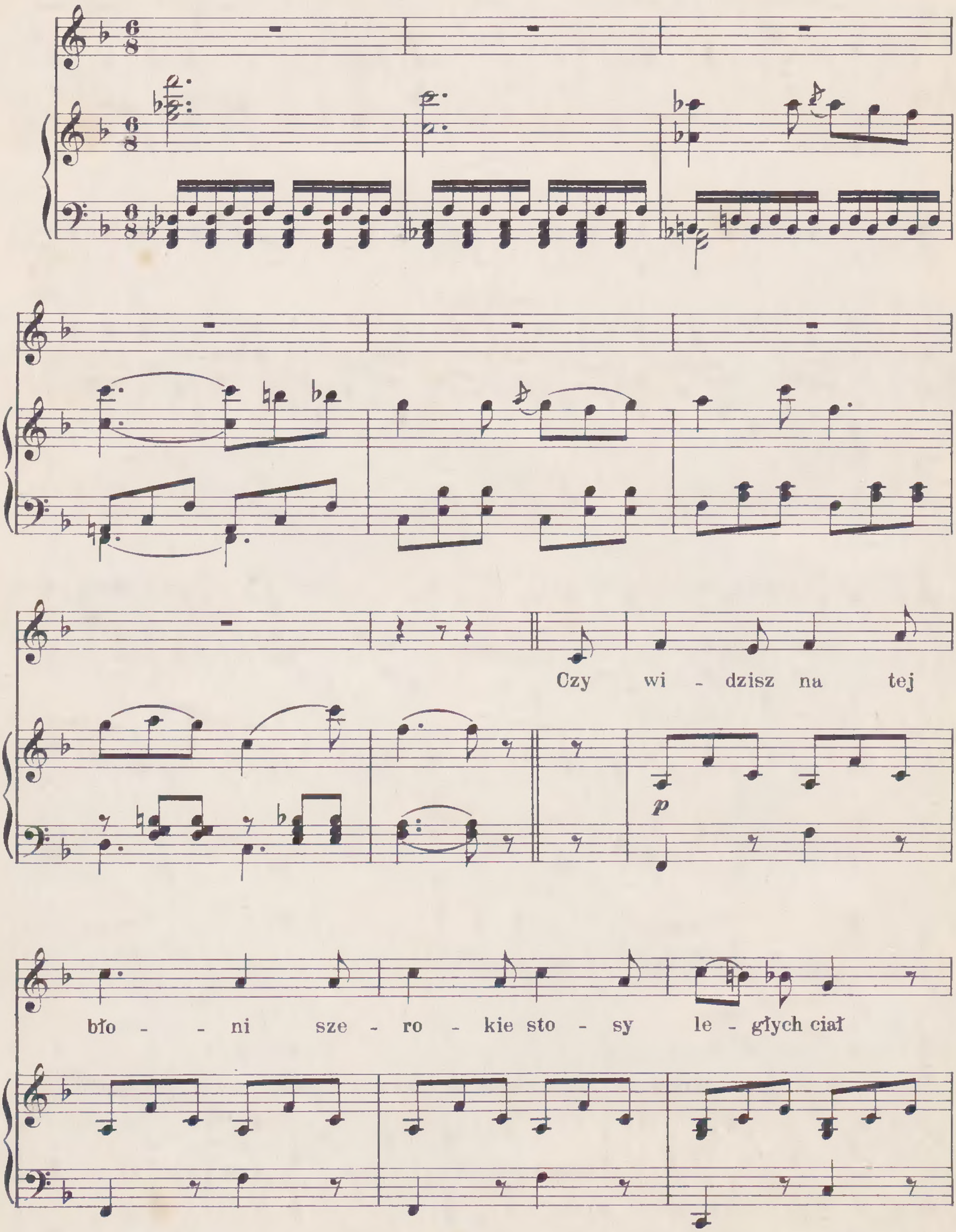
Pieśń więźnia.
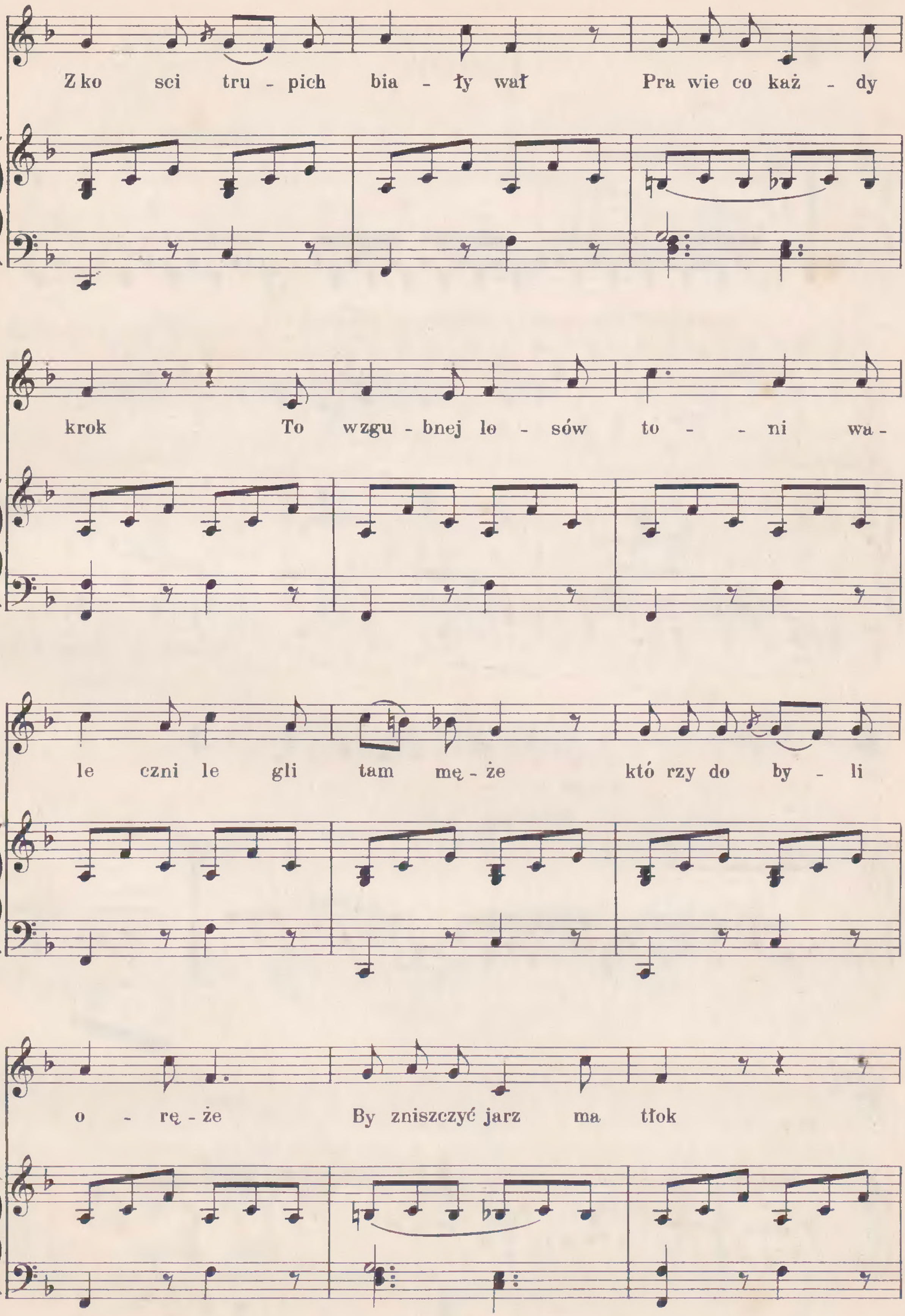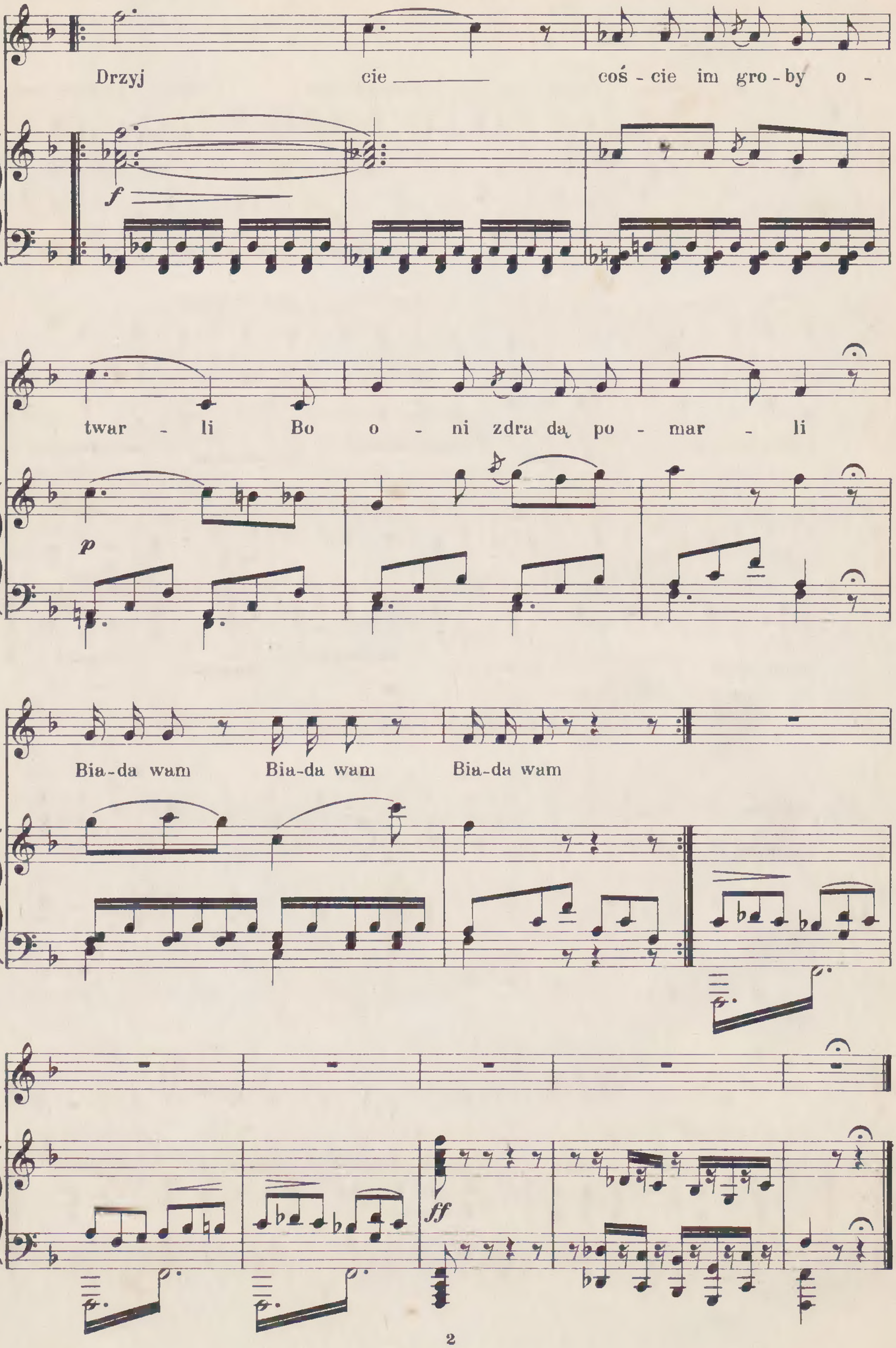


Pieśń węglarzy.



Pobudka.
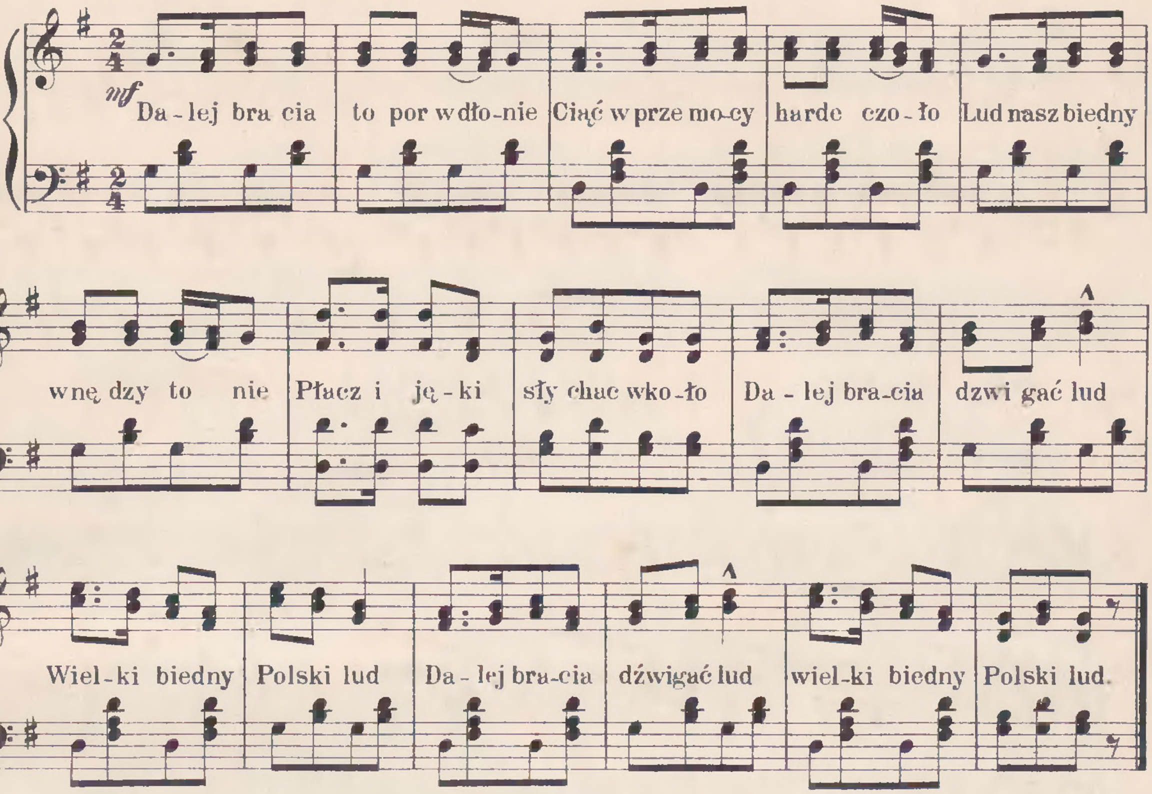



Z ko sci tru - pich bia - ły wał Pra wie co każ - dy
krok To wzgu - bnej lo - sów to - - ni wa -
le czni le gli tam mę - że któ rzy do by - li
o - rę - że By zniszczyć jarz ma tłok

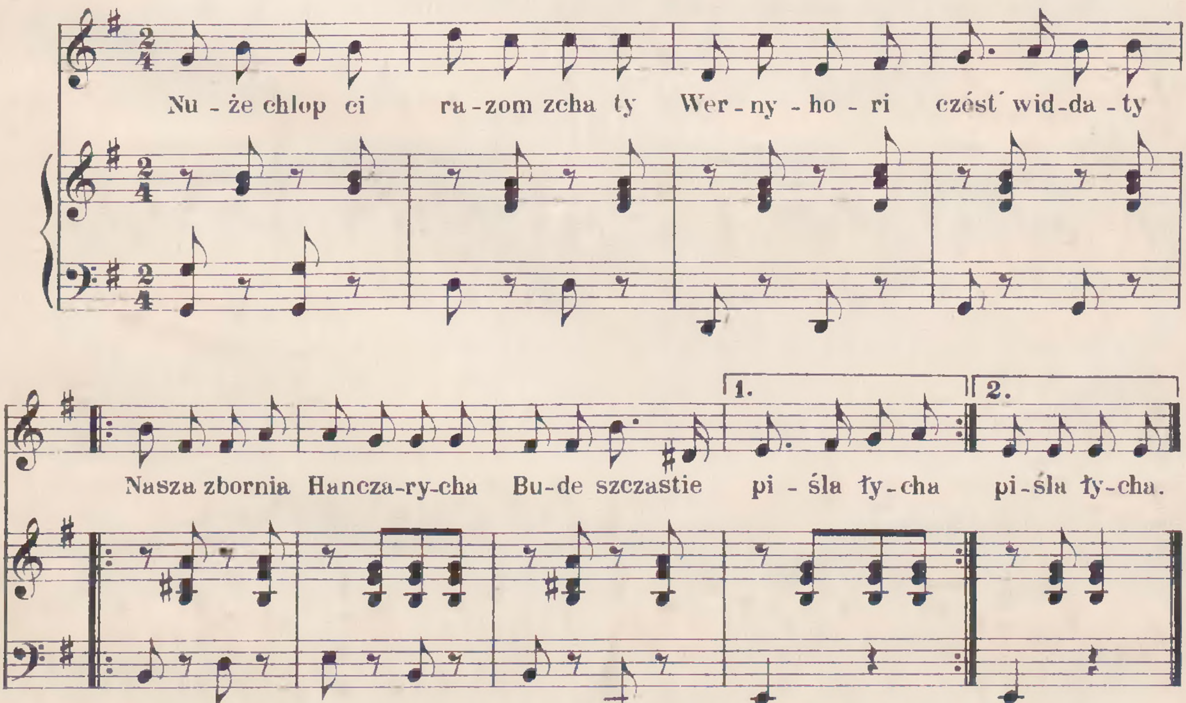

Drzyj cie coś - cie im gro - by o -
twar - li Bo o - ni zdra dą po - mar - li
Bia-da wam Bia-da wam Bia-da wam

Pieśń (krzyż za lud.)
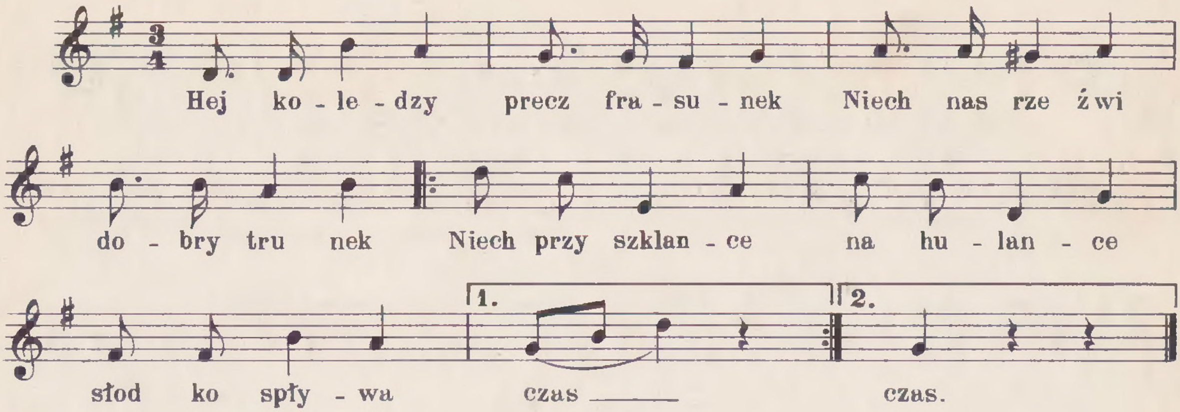
Allegretto.



Atamańszczyna.
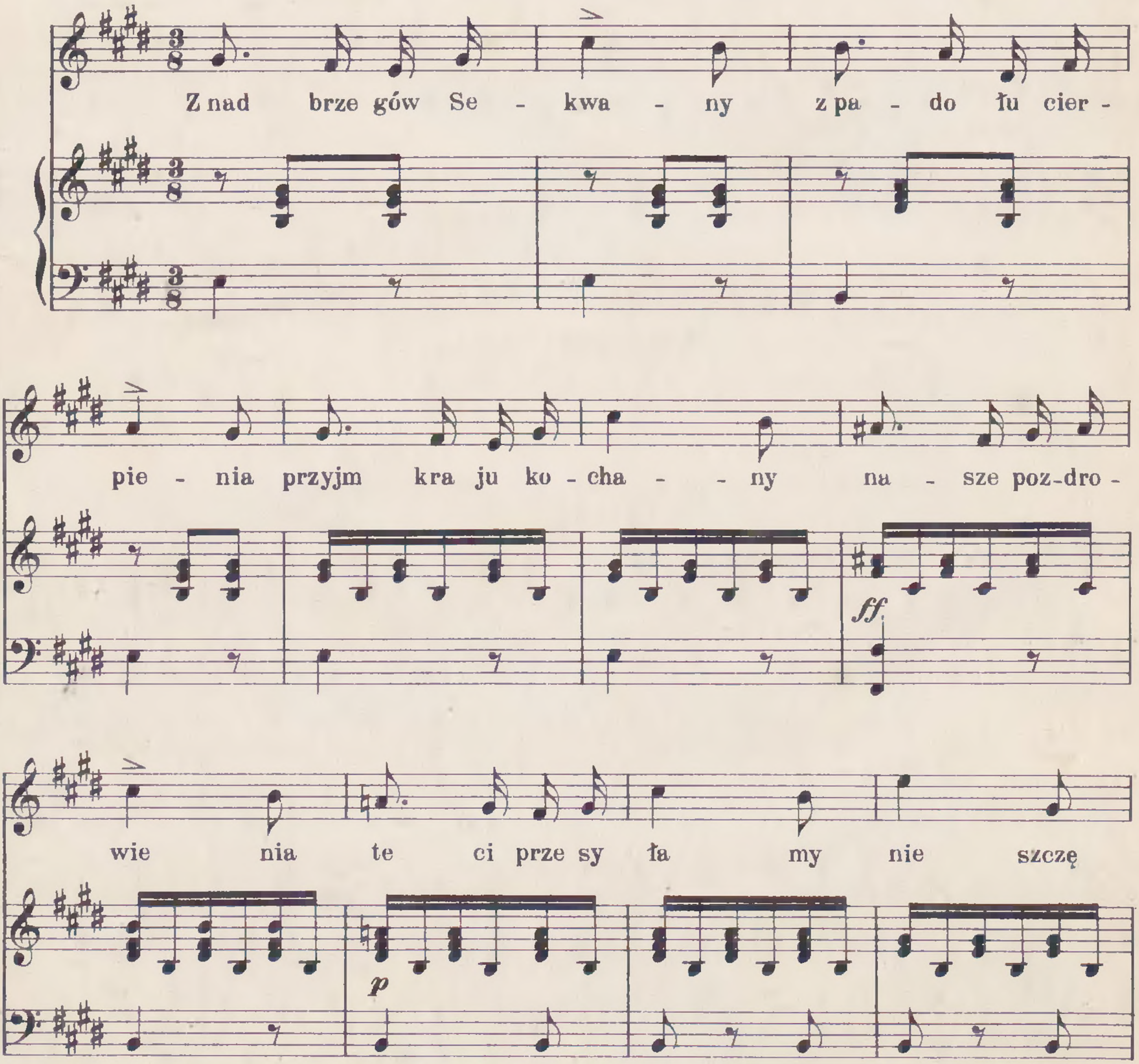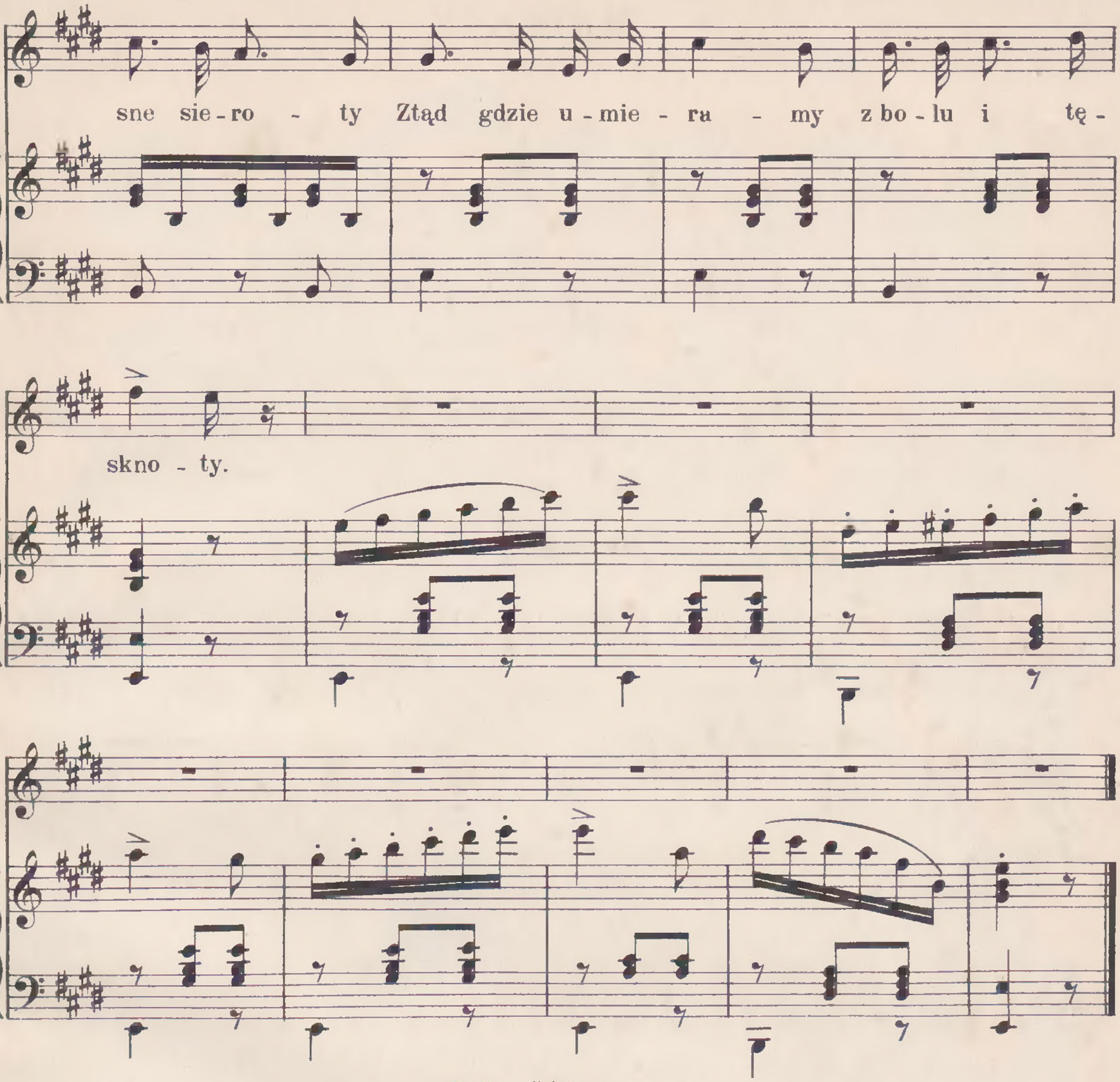


Mazur.



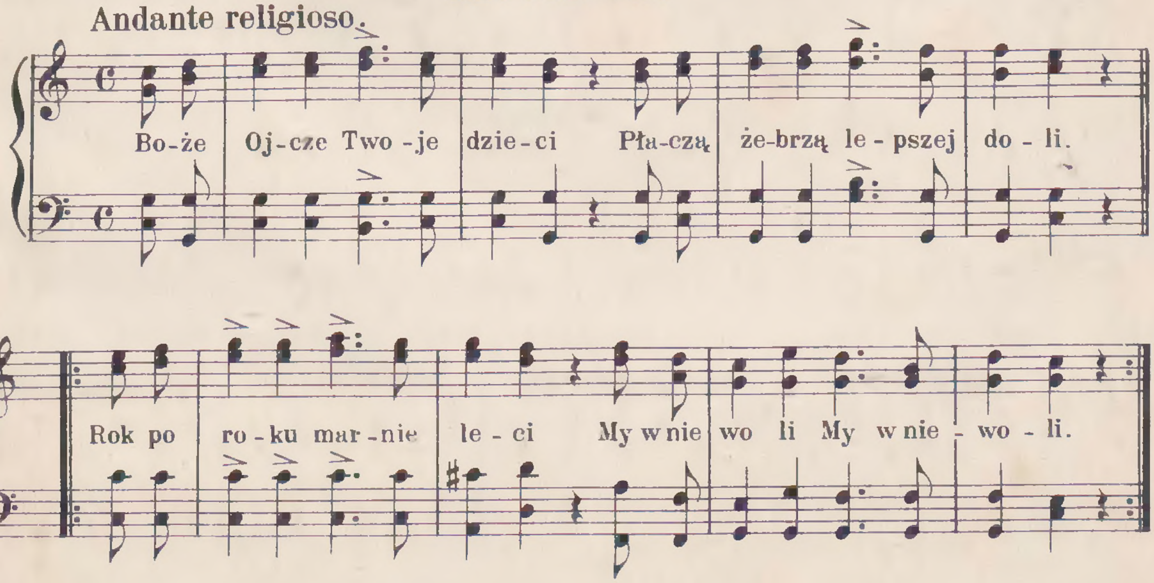
Do kraju.

P. F. Miłkowski.




sne sie-ro - ty Ztąd gdzie u-mie - ra - my z bo-lu i tę -
skno - ty.

Modlitwa.


Andante religioso.
Bo-że Oj-cze Two-je dzie-ci Pła-czą że-brzą le-pszej do-li.
Rok po ro-ku mar-nie le-ci My w nie wo li My w nie - wo - li.